Купить квартиру за 3 000 000 рублей на Берёзовая улица, 27

Калининградская область, Калининград, Берёзовая улица, 27

3 000 000 Р
71 429Р за м^2

42.00 м^2	25.50 м^2	6.00 м^2	2 из 3
Общая	Жилая	Кухня	Этаж

Продается уютная двухкомнатная квартира в Калининграде на Берёзовой улице, 25. Общая площадь квартиры составляет 42.5 кв. м, жилая площадь — 25.5 кв. м, кухня — 6.3 кв. м. Квартира расположена на 2 этаже трехэтажного дома с высотой потолков 2.8 метра. На балконе можно наслаждаться свежим воздухом, а окна квартиры выходят как на улицу, так и во двор. Квартира без ремонта, что позволяет новому владельцу воплотить все свои дизайнерские идеи и создать идеальный уют по своему вкусу. Планировка включает в себя две комнаты и совмещенный санузел, что обеспечивает удобство проживания. Дом в хорошем состоянии. На территории предусмотрена наземная парковка, поэтому всегда можно найти место для своего автомобиля. В шаговой доступности находятся школы, детские сады, клиники, что делает эту квартиру отличным выбором для семей с детьми. Магазины и другие объекты инфраструктуры также находятся рядом, поэтому основные потребности будут всегда под рукой. Сделка осуществляется напрямую от собственника, что упрощает процесс покупки. Возможна ипотека, поэтому можно воспользоваться выгодными условиями кредитования для приобретения этой квартиры. Записывайтесь на просмотр, чтобы оценить все преимущества этого предложения лично. Мы ждем вас!

0 с 06.06.2025, обновлен 06.06.2025

Продавец: Собственник

Телефон: +79114603084

Характеристики

Количество комнат	2	Этаж	2
Этажей всего	3	Площадь жилая	25.50 кв. м
Площадь кухни	6.00 кв. м		

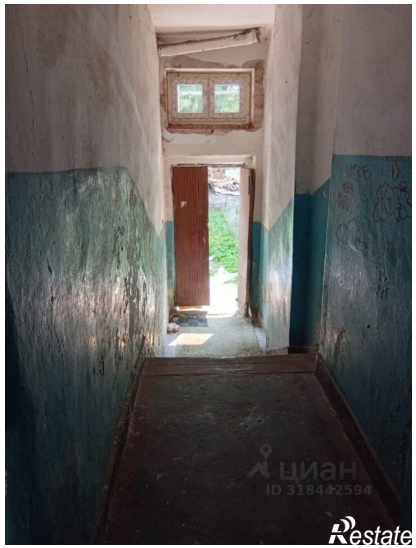
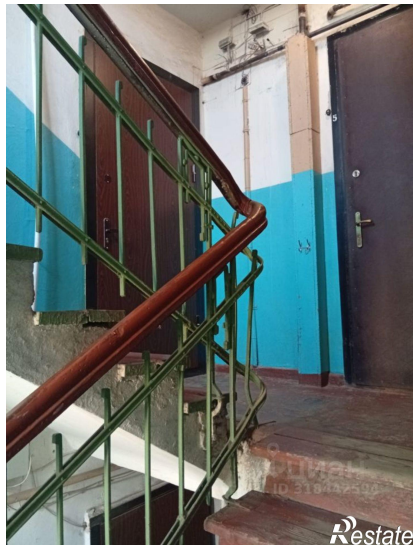
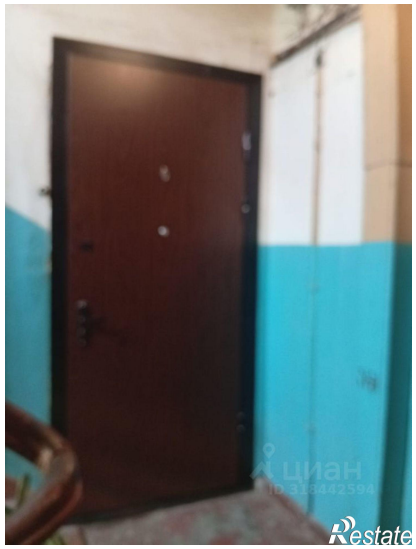
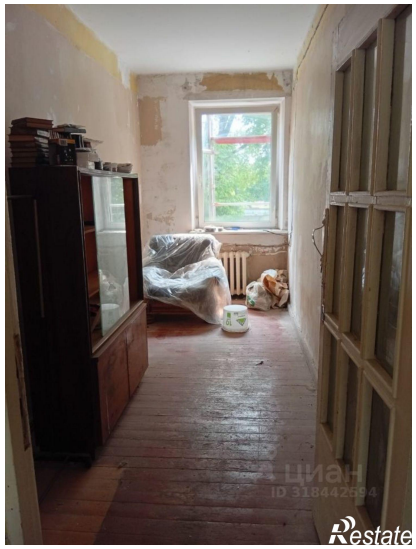

Restate

Restate