Купить квартиру за 5 500 000 рублей на Стекольная улица, 25

Калининградская область, Калининград, Стекольная улица, 25

5 500 000 Р
122 222Р за м^2

45.00 м^2	30.00 м^2	6.00 м^2	5 из 5
Общая	Жилая	Кухня	Этаж

Предлагается к продаже уютная 2-комнатная квартира, расположенная на пятом этаже пятиэтажного дома. Общая площадь квартиры составляет 45 квадратных метров, жилая площадь 17 и 13 квадратных метров, окна которых выходят на разные стороны дома, обеспечивая естественное освещение в течение всего дня. Небольшая, но функциональная кухня площадью 6 квадратных метров оборудована всем необходимым для приготовления пищи. Раздельный санузел это дополнительное удобство для проживающих. Застекленный балкон станет прекрасным местом для отдыха и хранения вещей. Квартира также располагает подвальным помещением, предоставляющим дополнительное пространство для хранения. В квартире частично остается мебель и техника, что может стать приятным бонусом для новых владельцев, позволяя сразу же заселиться и обустраивать жилье по своему вкусу. Двор дома благоустроен: здесь есть детская и спортивная площадки, создающие комфортную среду для активного отдыха и игр. Наличие парковки для машин решает проблему с размещением личного транспорта. Расположение дома одно из ключевых преимуществ. В непосредственной близости находятся остановки общественного транспорта, магазины, аптеки, школы и детский сад, что делает жизнь здесь максимально удобной и комфортной. Прогулочные зоны, расположенные неподалеку, позволяют ...

0 с 05.06.2025, обновлен 05.06.2025

Продавец: Собственник

Телефон: +79114930732

Характеристики
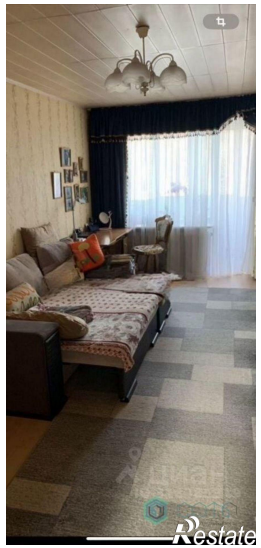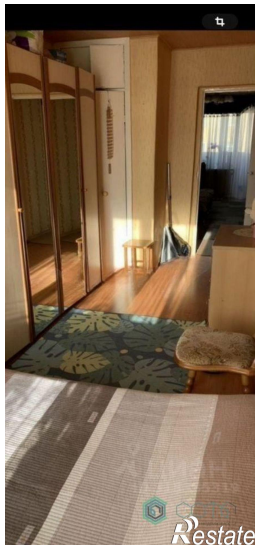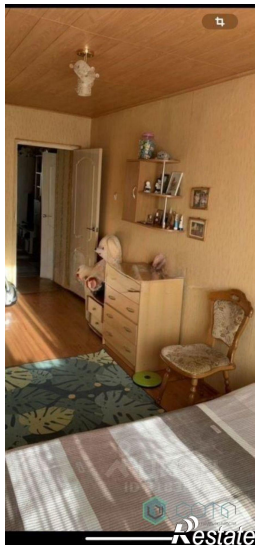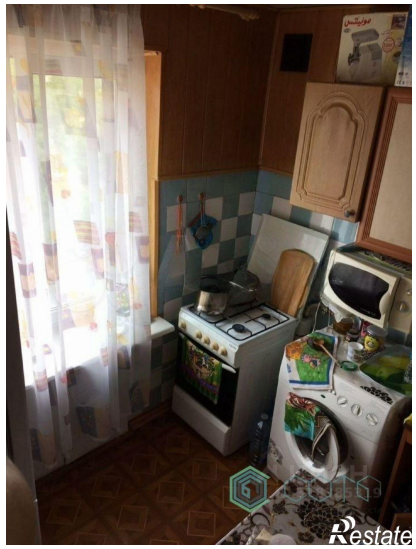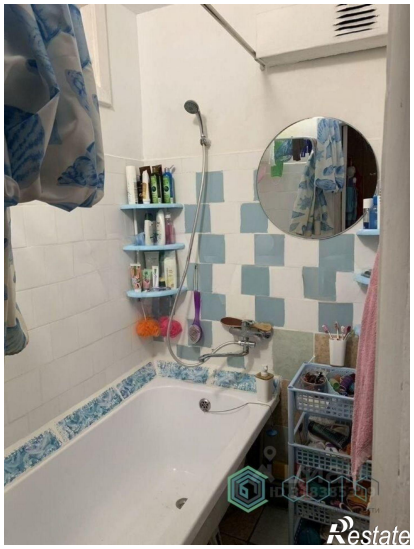
Количество комнат	2	Тип дома	панельный
Этаж	5	Этажей всего	5
Площадь жилая	30.00 кв. м	Площадь комнат	17.00 кв. м
Площадь кухни	6.00 кв. м