Купить квартиру за 8 600 000 рублей на улица Юрия Гагарина, 11

Калининградская область, Калининград, улица Юрия Гагарина, 11

8 600 000 Р
204 762Р за м^2

42.00 м^2
Общая

8 из 12
Этаж

Продаётся 1-комнатная квартира 42 м² — Калининград, ул. Гагарина, д.11 ???? Район: Ленинградский ???? Дом: монолитный, 2013 года постройки ???? Этаж: 8 из 12 ???? Статус: один взрослый собственник ???? О квартире: Просторная и светлая 1-комнатная квартира с продуманной планировкой общей площадью 42 м². Квартира полностью готова к проживанию или сдаче в аренду. • □ Большая комната с двуспальной кроватью и диваном — комфортно разместится семья или арендаторы • □ Кухня с современным гарнитуром, обеденной зоной и выходом на застеклённый балкон • □ Санузел совмещённый, кафель, вся сантехника в отличном состоянии • □ Светлый аккуратный ремонт в нейтральных тонах — не требует дополнительных вложений • □ Остаётся мебель и техника: холодильник, плита, микроволновка, стиральная машина, телевизор ???? О доме: • Построен в 2013 году, современный монолитный дом • Чистый и ухоженный подъезд, есть лифт • Во дворе: детская площадка, парковочные места • Спокойные соседи, ТСЖ работает стабильно ???? О районе: Удачное расположение в зеленом и развитом Ленинградском районе: • ???? Рядом школы и детские сады • ???? В шаговой доступности магазины: «Семья», «Магнит», «Пятерочка» • ???? Остановка общественного транспорта рядом — удобная транспортная доступность в центр и к морю • ????♂ Поблизости ...

0 с 04.06.2025, обновлен 04.06.2025

Продавец: Ирина Быстрова

Телефон: +79814505275

Характеристики
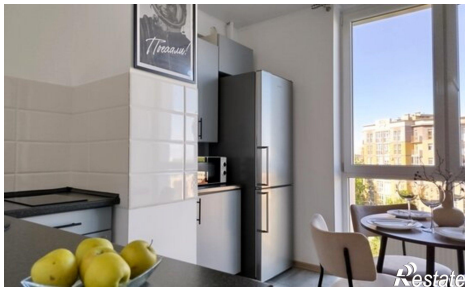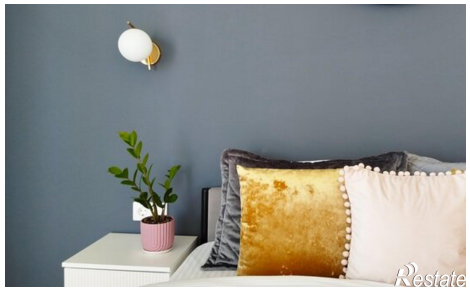
Количество комнат	1	Этаж	8
Этажей всего	12