Купить квартиру за 6 500 000 рублей на ул Батальная, 69В

Калининградская область, Городской округ Калининград, Калининград, ул Батальная, 69В

6 500 000 Р
108 333Р за м^2

60.00 м^2	41.00 м^2	6.00 м^2	4 из 5
Общая	Жилая	Кухня	Этаж

Продается 3-комнатная квартира с ремонтом! Предлагаем вашему вниманию уютную квартиру с современным ремонтом и встроенной новой кухней, которая включает в себя газовую плиту, электрическую духовку и стиральную машину. В квартире также имеются два встроенных шкафа, электро камин и частичная меблировка. Балкон выполнен из пластика, проведена перепланировка, санузел совмещенный, установлены счетчики воды. Развитая инфраструктура в шаговой доступности: детский сад, школы (29, 6), магазины, торговые центры и спортзалы (Альбатрос и Вива). Тихий, зеленый район с собственной парковкой за шлакбаумом. На территории есть детская площадка с тренажерами. В доме начался капитальный ремонт, а также имеется подвал для хранения. Не упустите возможность стать владельцем этой замечательной квартиры! Ждем вас на просмотр! Продажу объекта сопровождает агентство недвижимости Moby estate . Обеспечиваем грамотное оформление документов, юридическую проверку и безопасность расчетов. Офис в центре города: ул. 9 Апреля, 86а.Звоните, организуем показ в удобное для вас время! Номер объекта MT93973

0 с 03.06.2025, обновлен 03.06.2025

Продавец: Собственник

Телефон: +79114533299

Характеристики

Количество комнат	3	Тип дома	блочный
Этаж	4	Этажей всего	5
Площадь жилая	41.00 кв. м	Площадь комнат	14.00 кв. м
Площадь кухни	6.00 кв. м		

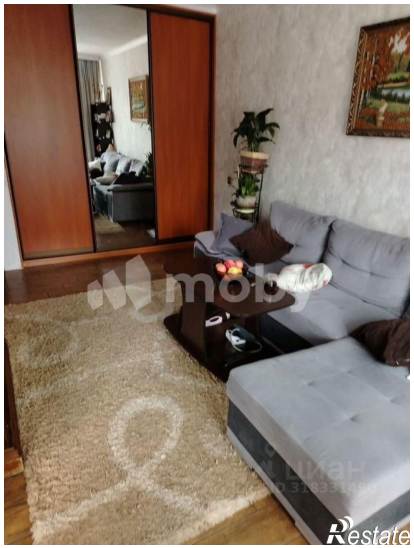
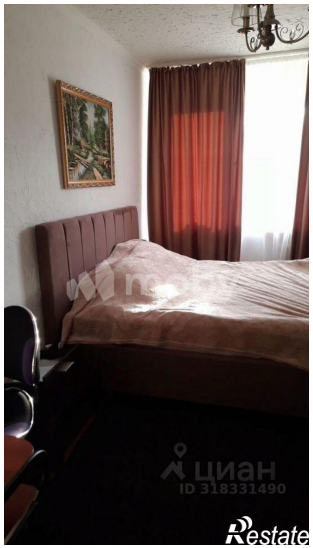
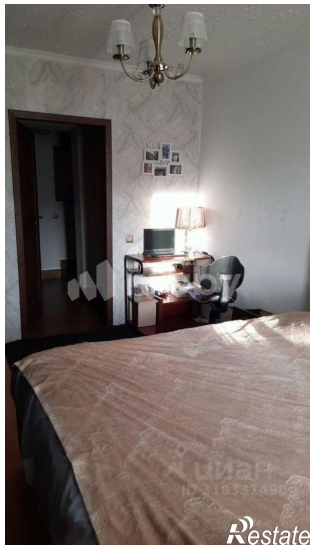
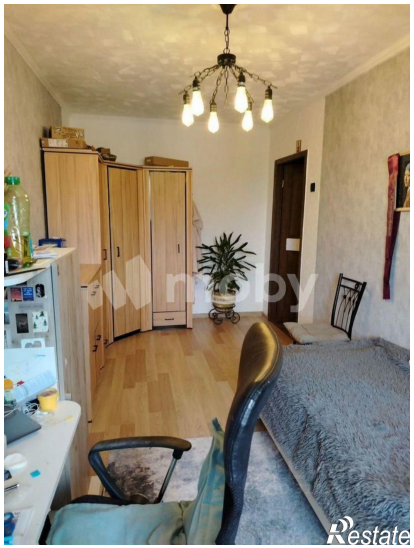
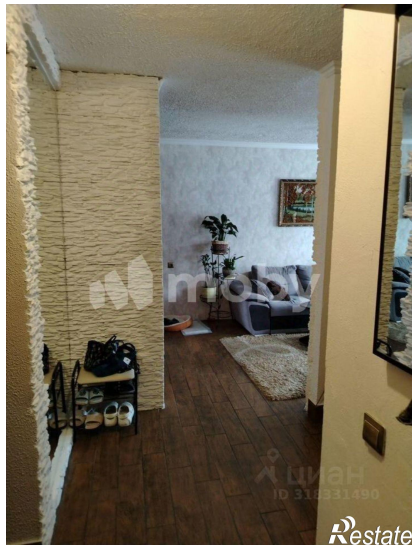

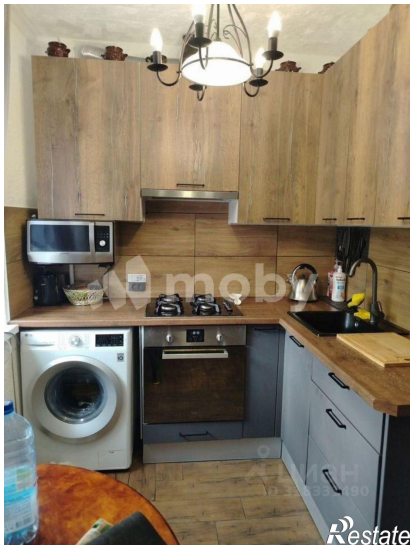

Restate