Купить квартиру за 6 500 000 рублей на Московский проспект, 8

Калининградская область, Калининград, Московский проспект, 8

6 500 000 Р
101 563Р за м^2

64.00 м^2	6.00 м^2	10 из 10
Общая	Кухня	Этаж

Продается просторная 3-комнатная квартира на Московском проспекте, 8! От собственника! Уютный дом в сердце Калининграда ждет новых хозяев! Район с развитой инфраструктурой и всем необходимым для комфортной жизни: Транспортная доступность — остановки автобусов и троллейбусов в шаговой доступности. Удобный выезд в центр города и к основным магистралям. Магазины и услуги — супермаркеты Виктория , SPAR , рынки, аптеки, банки и кафе в пешей доступности. Торговый центр Европа — 10 минут на транспорте! Образование и спорт — детские сады, школы, гимназии, фитнес-клубы и спортивные площадки рядом. Отдых и природа — парки, скверы и прогулочные зоны для семейного досуга. Безопасность — тихий, благоустроенный район с развитой инфраструктурой. Квартира: • 64 м², изолированные комнаты, кухня 12 м², светлые окна. Центральное отопление, раздельный сан. узел • Требуется только косметический ремонт! Ваш шанс создать интерьер мечты без переплат. • 10-й этаж, крепкие коммуникации, балкон с видом на зеленую зону. • Лифт. Идеально для: • Семьи с детьми — рядом школы и парки. • Инвесторов — выгодное расположение гарантирует спрос на аренду. • Тех, кто ценит время — всё под рукой! Звоните прямо сейчас. Собственник. Документы готовы! P.S. Возможен торг для серьезных покупателей. Приезжайте ...

0 с 02.06.2025, обновлен 02.06.2025

Продавец: Собственник

Телефон: +79114910228

Характеристики

Количество комнат	3	Тип дома	панельный
Этаж	10	Этажей всего	10
Площадь кухни	6.00 кв. м		
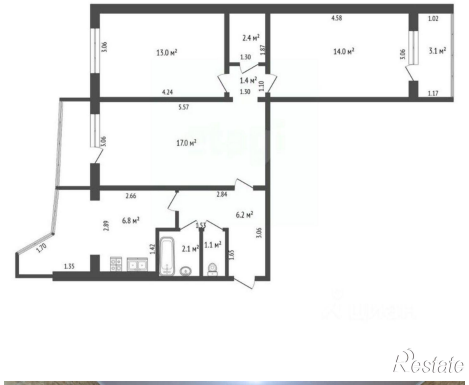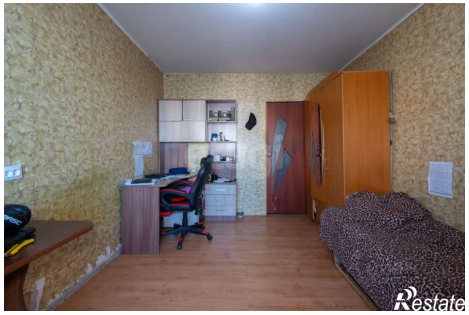
https://kaliningrad.restate.ru/obj/prodazha-tryohkomnatnoy-kvartiri-moskovskiy-prospekt-8-18232012968/