Купить квартиру за 10 500 000 рублей на улица Горького, 96 к1

Калининградская область, Калининград, улица Горького, 96 к1

10 500 000 Р
184 211Р за м^2

57.00 м^2	13.00 м^2	5 из 16
Общая	Кухня	Этаж

Продается двухкомнатная крупногабаритная квартира в Ленинградском районе по ул. Горького. - Жилой комплекс сдан в 2015 году. Застройщик строительная компания «КСК». - Концепция комплекса - двор без машин. На территории детские и спортивные площадки. Стены секций №1-4 выполнены из ж/б монолита с заполнением из керамического кирпича с последующим утеплением и облицовкой современными материалами. В здании расположен подземный паркинг на 173 машиноместа. Остальные парковочные места на улице. Проведено комплексное благоустройство территории: высажены деревья и кустарники, разбиты газоны, оборудованы площадки для отдыха с детскими игровыми комплексами, проложены дорожки для прогулок и внутридворовые проезды. Предусмотрены кабельное телевидение, высокоскоростной интернет, в комплексе дома - автономное отопление. Комплекс полностью огорожен, оснащён встроенными административными помещениями, продуктовыми магазинами, магазины-офисы, кафе. Своя небольшая и уютная инфраструктура. Отдельная эстетика - расположение дома. Вы сможете любоваться прямо из своего окна на прелести зеленого парка «Юность» и ощущать все его ароматы и красоты, а главное за минуту добраться до его расположения. Непосредственная близость от нового спортивного комплекса с бассейном, ледовой ареной (катком) и крытой спортивной ...

0 с 01.06.2025, обновлен 02.06.2025

Продавец: Грицай Светлана Александровна

Телефон: +79615600862

Характеристики

Количество комнат	2	Этаж	5
Этажей всего	16	Площадь кухни	13.00 кв. м
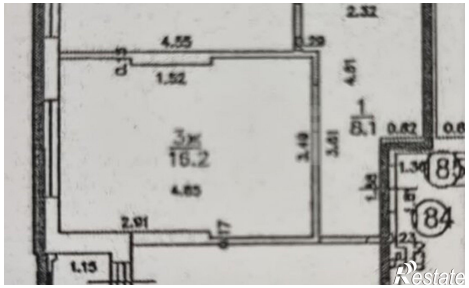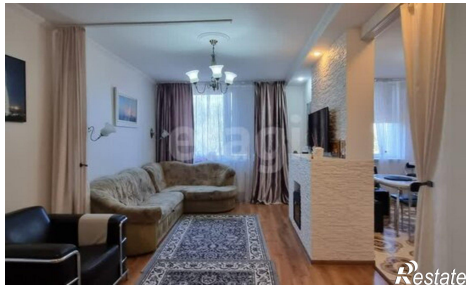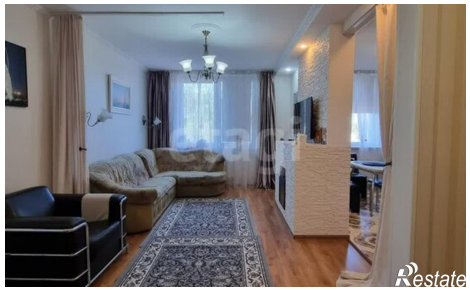
https://kaliningrad.restate.ru/obj/prodazha-dvuhkomnatnoy-kvartiri-ulica-gorkogo-96-k1-18232007920/