Купить квартиру за 5 800 000 рублей на Южный бульвар, 10

Калининградская область, Калининград, Южный бульвар, 10

5 800 000 Р
113 725Р за м^2

51.00 м^2	28.40 м^2	8.00 м^2	1 из 5
Общая	Жилая	Кухня	Этаж

Просторная. Уютная. Ваша! Предлагается к продаже светлая и комфортная двухкомнатная квартира на улице Южный бульвар — отличный выбор для счастливой семьи! Общая площадь квартиры — 51 кв.м., кухня — 8 кв.м., изолированные комнаты 17,1 и 11,3 кв.м., а также большая кладовка для удобного хранения. Санузел раздельный, что особенно удобно для семьи. В квартире установлены счетчики на воду, газ и электричество. Две застеклённые лоджии с выходом из разных комнат подарят вам дополнительное пространство и уют. Окна выходят на разные стороны дома — свежий воздух и естественное освещение гарантированы. Квартира в отличном состоянии: чистая, аккуратная, при продаже остается мебель и техника — заходи и живи! Благодаря качественной звукоизоляции никто не потревожит ваш покой — ни шум с улицы, ни соседские звуки. Подъезд ухоженный, хорошие соседи, установлен домофон для вашей безопасности. Во дворе — детская площадка и парковка для вашего автомобиля. Расположение квартиры порадует вас развитой инфраструктурой: в пешей доступности работают магазины, супермаркеты, Южный рынок, аптеки, детские и взрослые поликлиники, кафе, кинотеатры и фитнес-клуб. Рядом находятся школы и детские сады — все, что нужно для комфортной жизни семьи. Остановка общественного транспорта всего в двух минутах ходьбы, а до центра ...

0 с 01.06.2025, обновлен 01.06.2025

Продавец: Собственник

Телефон: +79114631629

Характеристики

Количество комнат	2	Тип дома	панельный
Этаж	1	Этажей всего	5
Площадь жилая	28.40 кв. м	Площадь кухни	8.00 кв. м
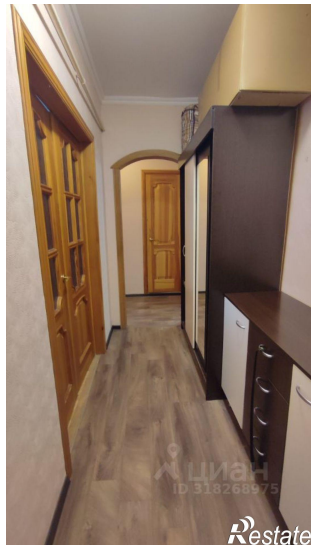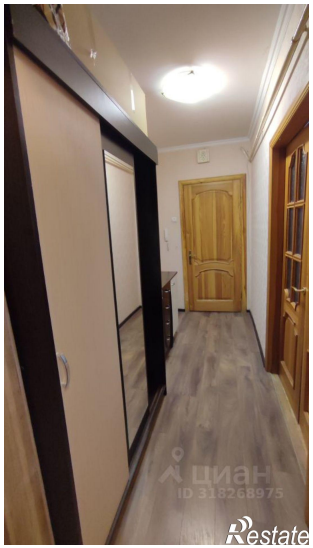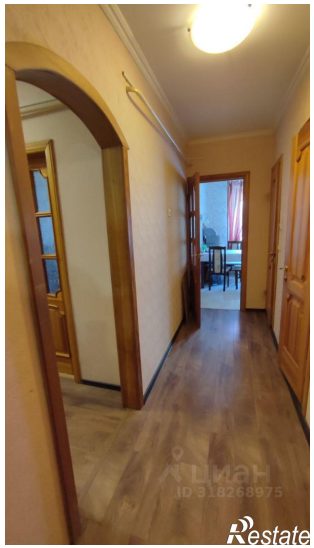
https://kaliningrad.restate.ru/obj/prodazha-dvuhkomnatnoy-kvartiri-yuzhnyy-bulvar-10-18232007911/