Купить квартиру за 9 100 000 рублей на Спортивная улица, 62

Калининградская область, Калининград, Спортивная улица, 62

9 100 000 Р
216 667Р за м^2

42.00 м^2	12.00 м^2	2 из 6
Общая	Кухня	Этаж

Предлагаем к продаже уютную однокомнатную квартиру в современном кирпичном доме, расположенном на Спортивной улице, 62 в Калининграде. Площадь квартиры составляет 42,4 кв. м, включая кухню размером 12 кв. м. Квартира находится на 2 этаже 6-этажного дома, построенного в 2018 году. Высокие потолки (2,7 метра) и окна, выходящие на улицу, добавляют свет и простор. В квартире выполнен косметический ремонт, что позволяет вам сразу заехать и жить с комфортом. Просторная кухня оснащена всем необходимым, а из кухни есть выход на уютную лоджию, где можно наслаждаться утренним кофе. Совмещенный санузел выполнен в современном стиле, что делает его удобным для использования. Дом оборудован пассажирско-грузовым лифтами, что удобно для перемещения с вещами или колясками, особенно учитывая наличие пандуса. Подземная парковка решит вопрос с местом для вашего автомобиля, а значит, вы всегда будете уверены в его безопасности. Дом в отличном состоянии и прекрасно ухожен. Район, в котором расположена квартира, отлично подходит для жизни. В шаговой доступности находятся школы, детские сады, клиники и магазины. Это делает его идеальным местом как для семей, так и для тех, кто ценит удобство и комфорт. Удобная транспортная доступность позволяет быстро добраться до любой части города. Продажа осуществляется ...

0 с 01.06.2025, обновлен 01.06.2025

Продавец: Собственник

Телефон: +79111714095

Характеристики

Количество комнат	1	Тип дома	кирпичный
Этаж	2	Этажей всего	6
Площадь кухни	12.00 кв. м		

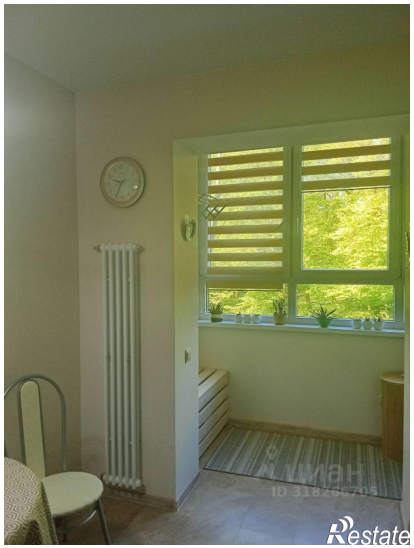

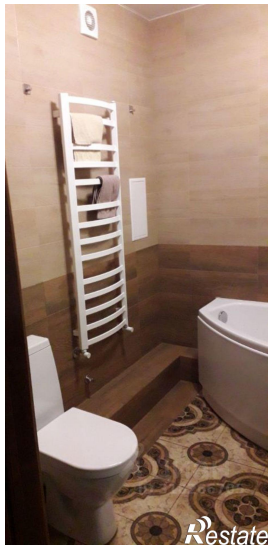

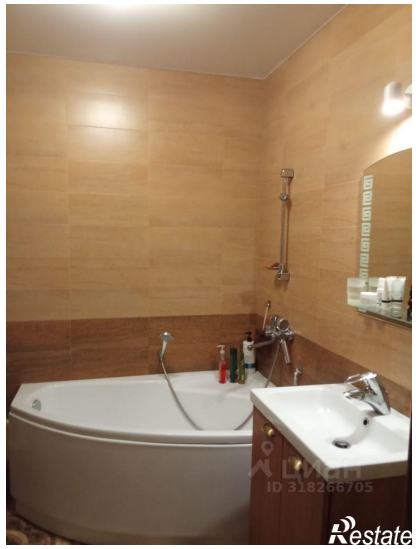

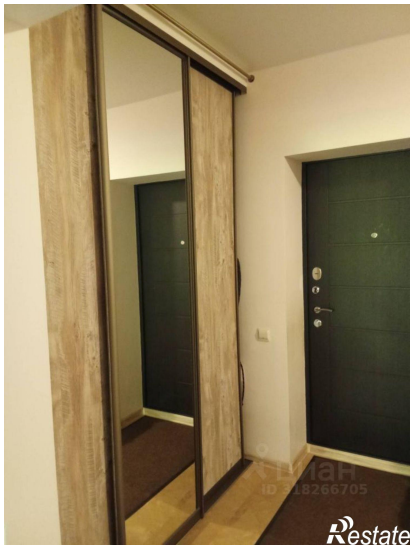

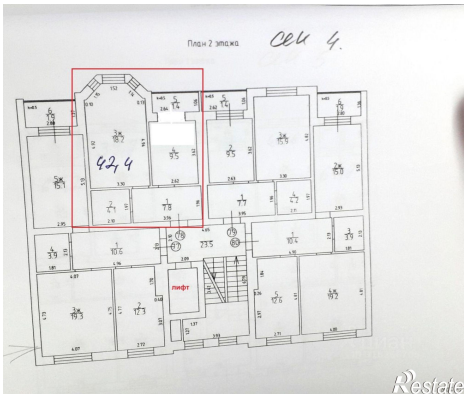
План 2 этажа
сек 4.
42,4
лифт

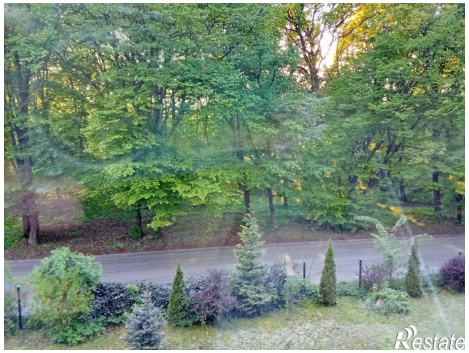
Restate

Restate