Купить квартиру за 6 560 000 рублей на Елизаветинская улица, 4

Калининградская область, Калининград, Елизаветинская улица, 4

6 560 000 Р
205 000Р за м^2

32.00 м^2	7.00 м^2	9 из 9
Общая	Кухня	Этаж

Продаётся 1-комнатная квартира с дорогим ремонтом и автономным отоплением в новом микрорайоне Сельма! Общая информация: Просторная и светлая квартира Без перепланировок Ключи — в день сделки Собственник, без обременений Квартира с автономным отоплением — тепло и комфорт в любое время года. Ремонт делали для себя: Пол — полностью плитка (кроме спальни) Тёплые полы: кухня, лоджия Качественные материалы, аккуратная отделка Просторная кухня с панорамной лоджией Отличное расположение: Новый, активно развивающийся микрорайон Сельма Рядом новая школа 59, детские сады 59 и 56 Удобная транспортная доступность Вся инфраструктура в шаговой доступности Идеальный вариант для жизни или аренды — заезжай и живи! Риелторов с предложениями пообщаться и сфотографировать просьба не беспокоить. Звоните, с радостью покажу квартиру реальным покупателям!

0 с 01.06.2025, обновлен 01.06.2025

Продавец: Собственник

Телефон: +79114531244

Характеристики

Количество комнат	1	Тип дома	кирпичный
Этаж	9	Этажей всего	9
Площадь кухни	7.00 кв. м		

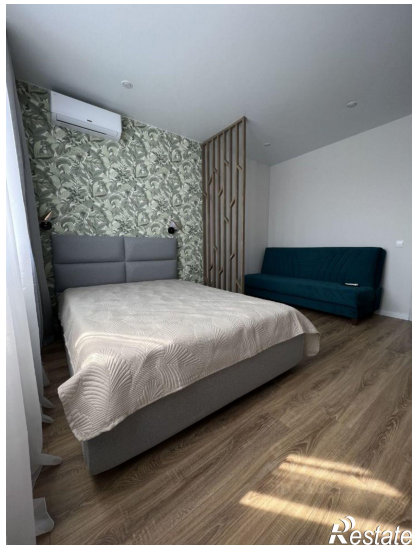

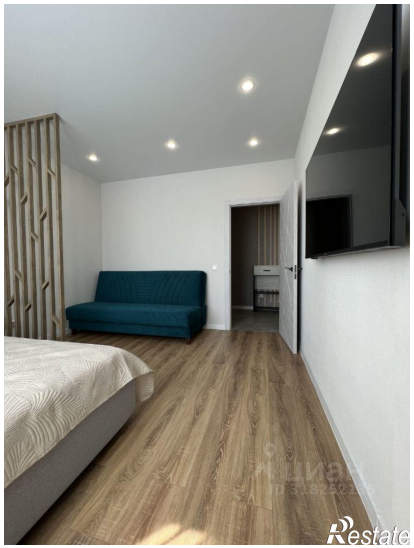

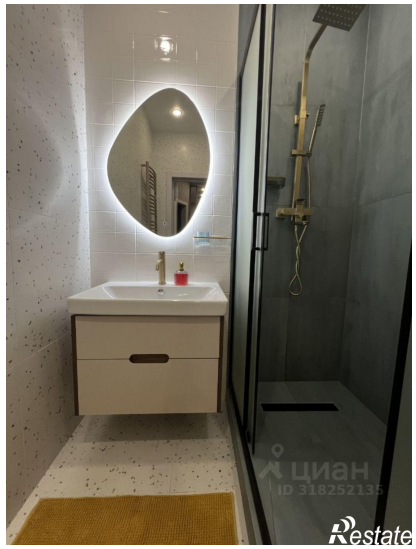

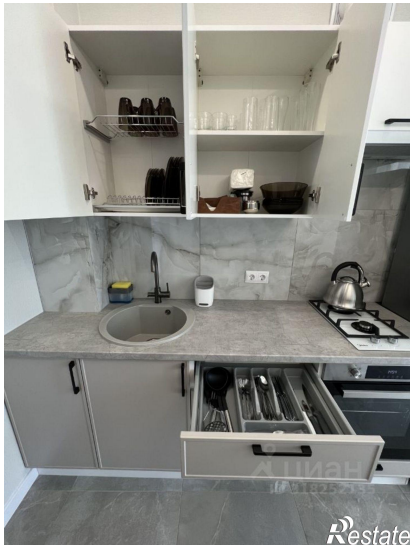
Restate

Restate