Купить квартиру за 2 200 000 рублей на ул Гончарова, 9

Калининградская область, Городской округ Калининград, Калининград, ул Гончарова, 9

2 200 000 Р
48 889Р за м^2

45.00 м^2	6.00 м^2	4 из 5
Общая	Кухня	Этаж

Продается квартира: 2-КОМН; 1971; пан.; ц/о; не угл.; треб.ремонта, частичный ремонт; ламинат, линолеум; частично мебель; с/у разд; ; балкон закр.Пишите или звоните, чтобы договориться о просмотре 963287

29 с 01.06.2025, обновлен 01.06.2025

Продавец: Собственник

Телефон: +79814717361

Характеристики

Количество комнат	2	Этаж	4
Этажей всего	5	Площадь кухни	6.00 кв. м
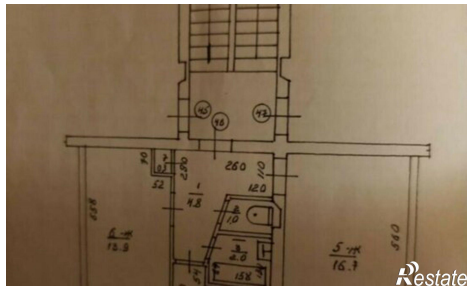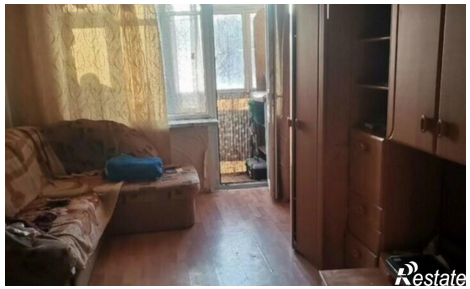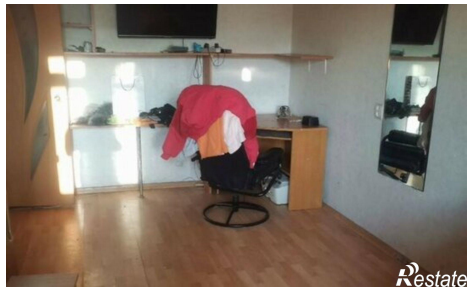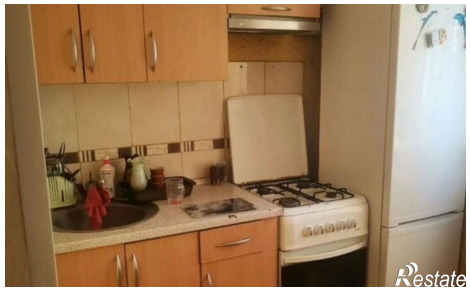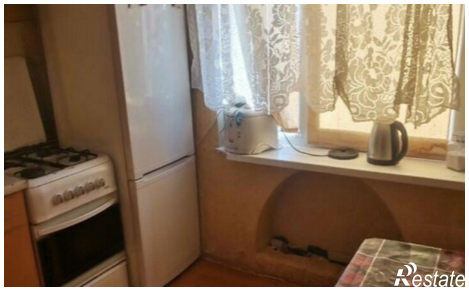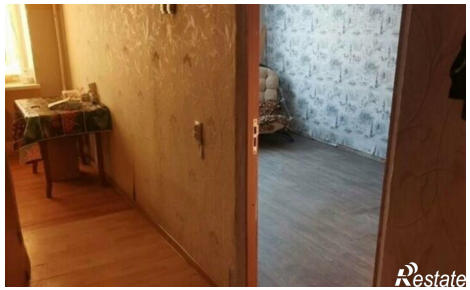
https://kaliningrad.restate.ru/obj/prodazha-dvuhkomnatnoy-kvartiri-ul-goncharova-9-18232004285/