Купить квартиру за 16 500 000 рублей на переулок Щорса, 1

Калининградская область, Калининград, переулок Щорса, 1

16 500 000 Р
137 500Р за м^2

120.00 м^2	20.00 м^2	3 из 6
Общая	Кухня	Этаж

Продается квартира: 3-КОМН, а/о, не угл., изол., косметический ремонт, с/т пакеты, ламинат, плитка, частично мебель, частично техника, 2 с/ув кафеле, Сч. на газ, балкон Напишите или звоните для просмотра! 758583

0 с 01.06.2025, обновлен 01.06.2025

Продавец: Собственник

Телефон: +79814717361

Характеристики
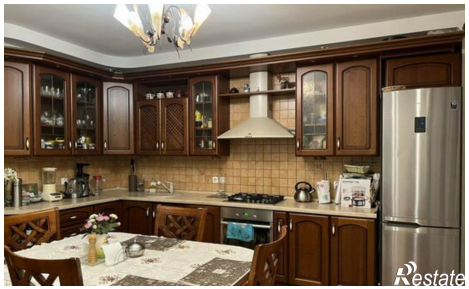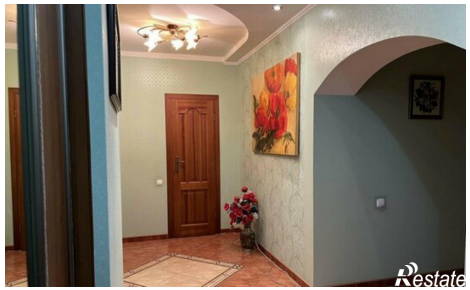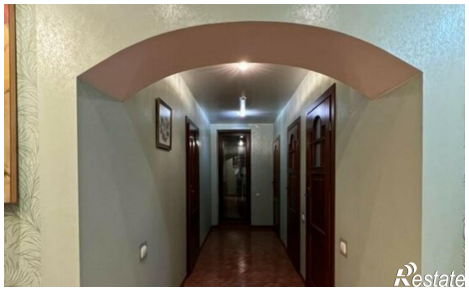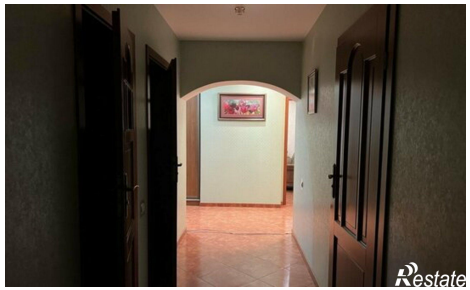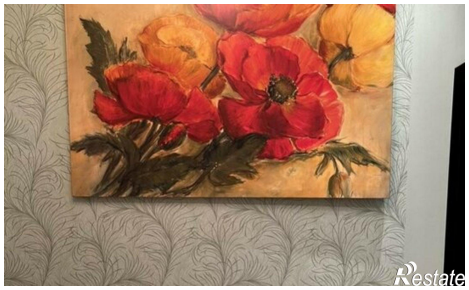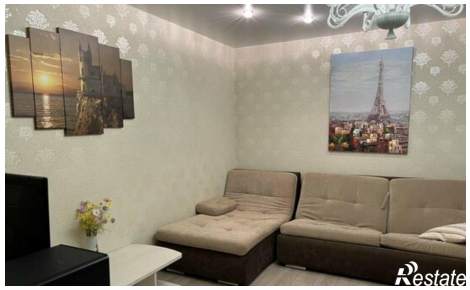
Количество комнат	3	Этаж	3
Этажей всего	6	Площадь кухни	20.00 кв. м