Купить квартиру за 4 250 000 рублей на ул У.Громовой, 27

Калининградская область, Городской округ Калининград, Калининград, ул У.Громовой, 27

4 250 000 Р
73 276Р за м^2

58.00 м^2	28.40 м^2	7.00 м^2	5 из 5
Общая	Жилая	Кухня	Этаж

В прямой продаже двухкомнатная квартира, расположена на пятом этаже 5-ти этажного дома, общая площадь 58,5 м2. Один взрослый собственник, подходит под ипотеку. Квартира продаётся с мебелью и техникой. Отопление и горячая вода центральные. Функциональная планировка: прихожая, зал с выходом на балкон, кухня, раздельный санузел, спальня с выходом на лоджиию, кладовая.Установлены приборы учета на эл/энергию, горячую, холодную воду и газ.В шаговой доступности вся инфраструктура: общеобразовательны школы (номер 6, 56, 29, 46), школы дополнительного образования (школа Вильяма Райли), детские сады (номер 43, 83, 136, 57) магазины (супермаркеты Виктория, Вестер, Пятерочка, Interspar, Eurospar, Эко лавка, Поречье), Южный рынок, аптеки, поликлиники, медицинские центры (МедЭксперт, Invitro, Ситибанк, АРС медика, Альбертина), банки (РСХБ, Сбербанк, Энерготрансбанк, Почта банк, Альфа-Банк), кафе, парк аттракционов Семейный комплекс Golden Way, фитнес-клубы (Вива, RE-форма). Парковочные места во дворе. Звоните, отвечу на все интересующие Вас вопросы. Реальному покупателю торг.

1 с 31.05.2025, обновлен 31.05.2025

Продавец: Собственник

Телефон: +79118511899

Характеристики

Количество комнат	2	Тип дома	панельный
Этаж	5	Этажей всего	5
Площадь жилая	28.40 кв. м	Площадь кухни	7.00 кв. м

https://kaliningrad.restate.ru/obj/prodazha-dvuhkomnatnoy-kvartiri-ul-u-gromovoy-27-18232002070/

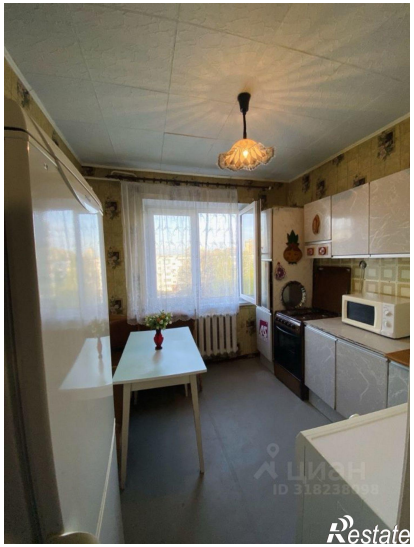
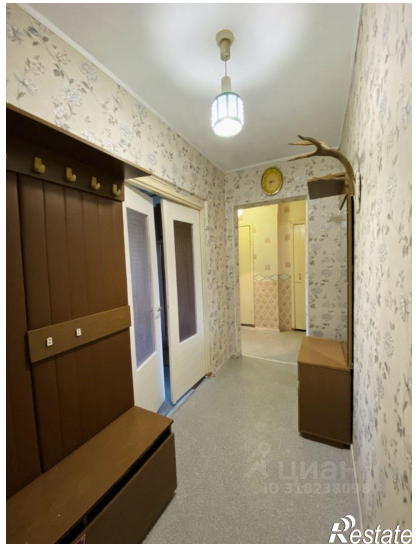

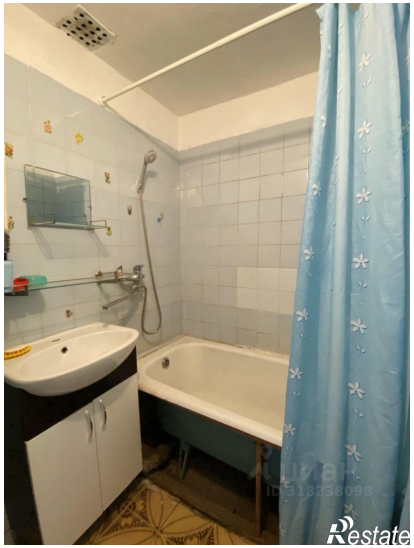

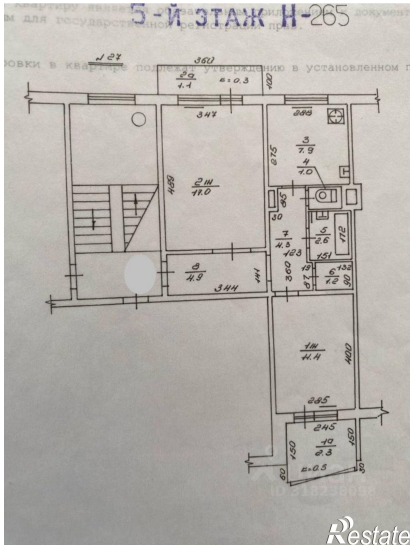
5-Й ЭТАЖ Н-265