Купить квартиру за 7 500 000 рублей на ул Комсомольская, 85

Калининградская область, Городской округ Калининград, Калининград, ул Комсомольская, 85

7 500 000 Р
187 500Р за м^2

40.00 м^2	19.00 м^2	12.00 м^2	4 из 10
Общая	Жилая	Кухня	Этаж

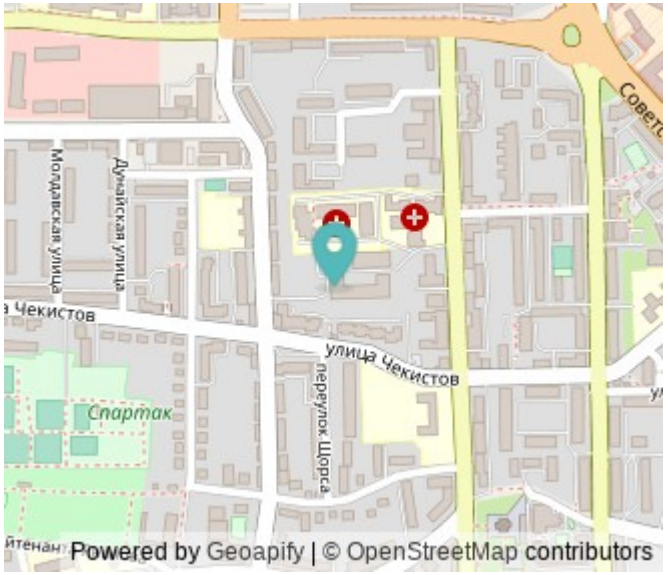

Продается 1 комнатная квартира с автономным отоплением по ул. Комсомольской Общая площадь квартиры составляет 40 кв.м. из которых 19 кв. М — жилая площадь и 12 кв.м. — кухня. Квартира находится на 4-м этаже 10-этажного кирпичного дома, построенного в 2012 году. Высота потолков — 2,7 метра. Окна выходят во двор, что обеспечит вам тишину и спокойствие. В квартире сделан косметический ремонт. Просторная кухня подходит для уютных семейных обедов, а также здесь можно разместить всю необходимую бытовую технику. Санузел совмещенный, что удобно для небольшой семьи или одного человека. Наличие балкона дает дополнительное пространство для хранения или отдыха на свежем воздухе. Дом в хорошем состоянии, оснащен пассажирским и грузовым лифтами, поэтому можно легко добраться до квартиры даже с тяжелыми сумками. На территории дома есть наземная парковка, что удобно для владельцев автомобилей. Район, в котором расположена квартира, отлично развит. В шаговой доступности находятся школы, детские сады, клиники и магазины. Хорошая транспортная доступность позволит вам быстро добраться до любой точки города. Ориентиры: ул.Красная, ул.Комсомольская, ул.Чекистов Все документы готовы к сделке, возможна ипотека. Юридически чистая квартира без обременений. Звоните, не упустите возможность ...

0 с 31.05.2025, обновлен 31.05.2025

Продавец: Собственник

Телефон: +79114930732

Характеристики

Количество комнат	1	Тип дома	кирпичный
Этаж	4	Этажей всего	10
Площадь жилая	19.00 кв. м	Площадь комнат	19.00 кв. м
Площадь кухни	12.00 кв. м		

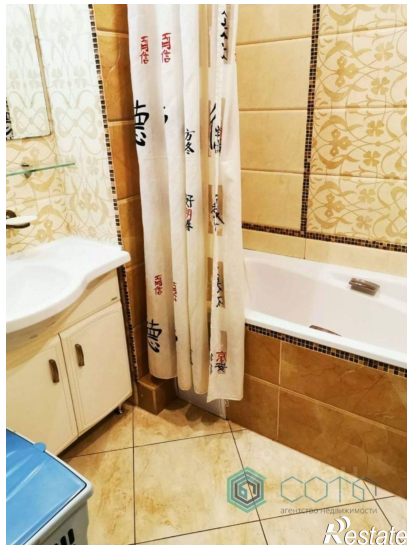

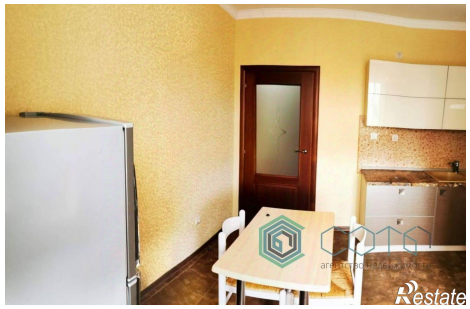

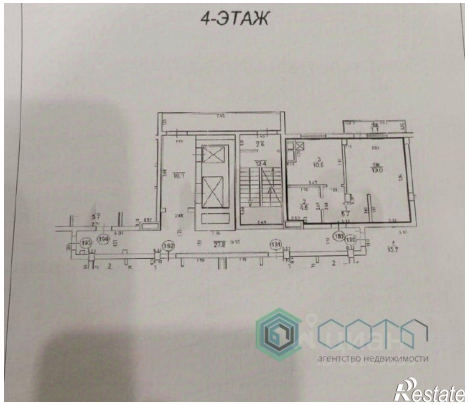
4-ЭТАЖ
агентство недвижимости
Restate

Restate