Купить квартиру за 5 835 000 рублей на пер Мишина, 2

Калининградская область, Городской округ Калининград, Калининград, пер Мишина, 2

5 835 000 Р
153 553Р за м^2

38.00 м^2	12.00 м^2	14.00 м^2	2 из 4
Общая	Жилая	Кухня	Этаж

Арт. 100294652 Жилой комплекс на ул. Сержанта Мишина 83 к1 Квартира N 10. Старт продаж квартир от застройщика! ДОМ СДАН! Доступная ипотека для семей с детьми 6%. Есть ипотечный менеджер, который помогает одобрить заявку для клиентов компании. Все в рамках стоимости квартиры. Проект представляет собой комплекс из двух четырехэтажных домов со встроенными хозяйственными кладовыми. На территории ЖК предусмотрено современное благоустройство для комфортного передвижения: асфальтированные подъездные пути, пешеходные тротуары и безбарьерная среда для маломобильных групп населения. Парковочные места запланированы как для жителей комплекса, так и для его гостей. Огороженная детская площадка оснащена прорезиненным напольным покрытием. Вся территория ЖК облагорожена зелёными насаждениями и всем необходимых для комфортного нахождения в жилой застройке. По соседству с комплексом расположилось живописное озеро и ручей. Преимущества ЖК: зелёная зона Центрального района свободная от высотной застройки; четырёхэтажный жилой комплекс с автономным отоплением; повышенная звукоизоляция квартир; застекленные балконы и лоджии; просторные кухни от 11 до 15 кв.м.; хозяйственные кладовые для хранения важных вещей; минимальная стоимость коммунальных услуг за отопление и горячее водоснабжение; двор с безбарьерной ...

0 с 31.05.2025, обновлен 31.05.2025

Продавец: Собственник

Телефон: +79114828136

Характеристики

Количество комнат	1	Тип дома	кирпичный
Этаж	2	Этажей всего	4
Площадь жилая	12.00 кв. м	Площадь комнат	12.00 кв. м
Площадь кухни	14.00 кв. м		
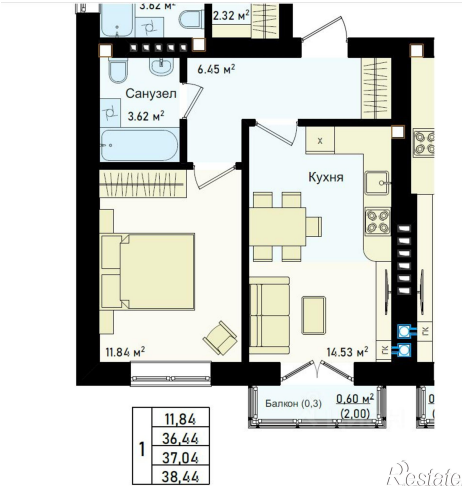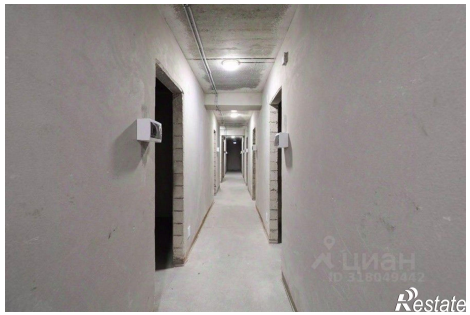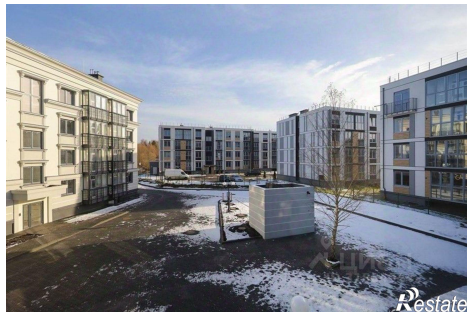
https://kaliningrad.restate.ru/obj/prodazha-odnokomnatnoy-kvartiri-per-mishina-2-18231996713/