Купить квартиру за 6 030 000 рублей на улица Сержанта Мишина, 81 к3

Калининградская область, Калининград, улица Сержанта Мишина, 81 к3

6 030 000 Р
182 727Р за м^2

33.00 м^2	11.90 м^2	12.00 м^2	2 из 4
Общая	Жилая	Кухня	Этаж

Арт. 97868712 Жилой комплекс на ул. Сержанта Мишина 83 Квартира N 12, дом 1. Старт продаж квартир от Застройщика! ДОМ СДАН! Доступная ипотека для семей с детьми 6%. Есть ипотечный менеджер, который помогает одобрить заявку для клиентов компании. Все в рамках стоимости квартиры. Проект представляет собой комплекс из двух четырехэтажных домов со встроенными хозяйственными кладовыми. На территории ЖК предусмотрено современное благоустройство для комфортного передвижения: асфальтированные подъездные пути, пешеходные тротуары и безбарьерная среда для маломобильных групп населения. Парковочные места запланированы как для жителей комплекса, так и для его гостей. Огороженная детская площадка оснащена прорезиненным напольным покрытием. Вся территория ЖК облагорожена зелёными насаждениями и всем необходимых для комфортного нахождения в жилой застройке. По соседству с комплексом расположилось живописное озеро и ручей. Преимущества ЖК: зелёная зона Центрального района свободная от высотной застройки; четырёхэтажный жилой комплекс с автономным отоплением; повышенная звукоизоляция квартир; застекленные балконы и лоджии; просторные кухни от 11 до 15 кв.м.; хозяйственные кладовые для хранения важных вещей; минимальная стоимость коммунальных услуг за отопление и горячее водоснабжение; двор с безбарьерной ...

0 с 31.05.2025, обновлен 31.05.2025

Продавец: Собственник

Телефон: +79114737917

Характеристики

Количество комнат	1	Тип дома	кирпичный
Этаж	2	Этажей всего	4
Площадь жилая	11.90 кв. м	Площадь комнат	11.90 кв. м
Площадь кухни	12.00 кв. м		

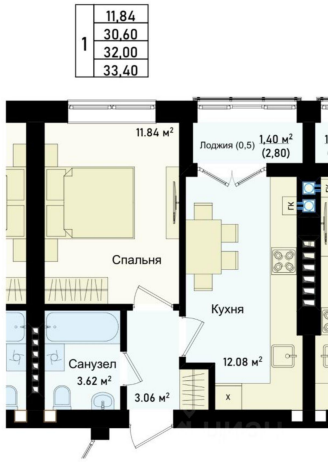
1
11,84
30,60
32,00
33,40
11.84 м²
Лоджия (0,5)
1,40 м²
(2,80)
ПК
Спальня
Кухня
Санузел
3.62 м²
3.06 м²
12.08 м²