Купить квартиру за 4 700 000 рублей на ул Н.Карамзина, 27

Калининградская область, Городской округ Калининград, Калининград, ул Н.Карамзина, 27

4 700 000 Р
123 684Р за м^2

38.00 м^2	19.10 м^2	9.00 м^2	2 из 5
Общая	Жилая	Кухня	Этаж

Услуги оформления и сопровождения сделки входят в стоимость Квартиры!!! Продается светлая укомплектованная однокомнатная квартира с отличной планировкой и свежим косметическим ремонтом. В квартире полностью заменены все коммуникации, электропроводка и выполнен ремонт! Вся мебель и техника остается новым собственникам! Общая площадь квартиры 38.4 кв.м. Кухня правильной формы 9.3 кв.м. с необходимой бытовой техникой, вместительная прихожая 6.6 кв.м. с гардеробной, светлая Комната 19.1 кв.м. с выходом на застекленный балкон, новые межкомнатные двери, окна выходят на внутренний двор, тихо и спокойно под окнами. Санузел выполнен в керамогранитной плитке, установлена ванная. Один собственник, все документы готовы к сделке! В квартире на стенах обои, влагостойкий ламинат на полу, натяжные потолки с точечным освещением. Установлены общедомовые счетчики, что позволяет существенно экономить на коммунальных платежах. Чистый подъезд, ответственная УК. Хороший вариант по нынешним ценам, как для проживания, так и для сдачи в аренду. ДВОР: зеленая придомовая территория вокруг всего дома, большое количество парковочных мест, детская и спортивная площадки. ИНФРАСТРУКТУРА: детские сады, школа, поликлиника, аптеки, фитнес-клубы, Южный рынок, торговые центры и пекарни ...

0 с 31.05.2025, обновлен 31.05.2025

Продавец: Собственник

Телефон: +79118518298

Характеристики

Количество комнат	1	Этаж	2
Этажей всего	5	Площадь жилая	19.10 кв. м
Площадь кухни	9.00 кв. м		

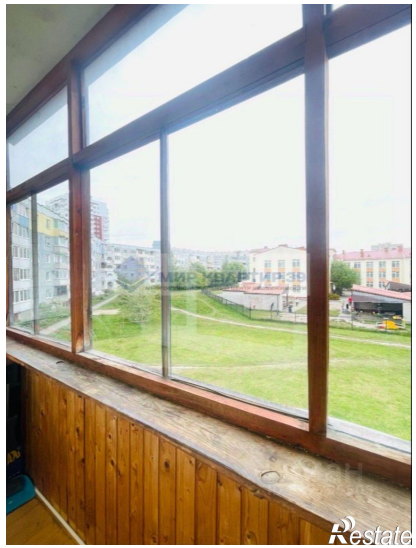

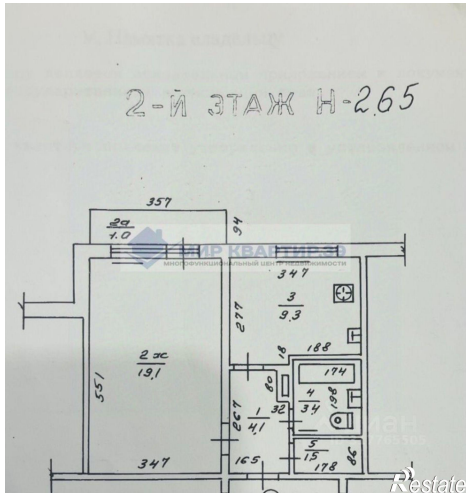
2-Й ЭТАЖ Н-265

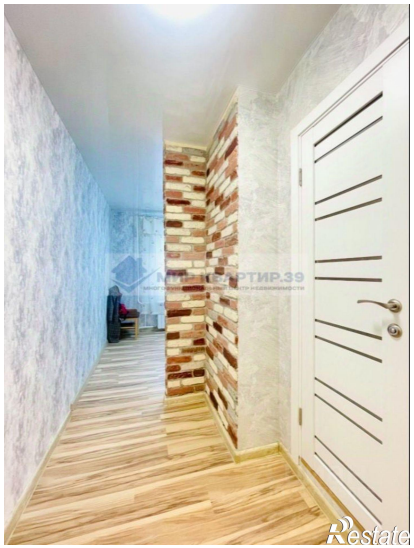

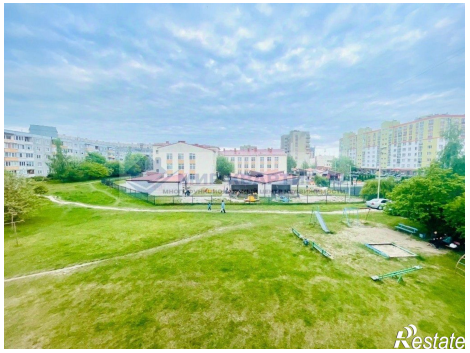

МИР КВАРТИР
ЦИАН
ID 317765505
Restate

Restate