Купить квартиру за 13 000 000 рублей на ул Аксакова, 133

Калининградская область, Городской округ Калининград, Калининград, ул Аксакова, 133

13 000 000 Р
135 417Р за м^2

96.00 м^2	50.90 м^2	14.00 м^2	2 из 9
Общая	Жилая	Кухня	Этаж

Арт. 105827252 Продается просторная 3-комнатная квартира в семейном районе города. Уютная и светлая квартира идеально подойдет для комфортной жизни большой семьи. Расположена в спокойном, благоустроенном районе города с развитой инфраструктурой. Планировка и удобства: *Просторный холл * Три изолированные спальни * Кухня с встроенной техникой (большая морозильная камера, посудомоечная машина, духовой шкаф) * Балкон и лоджия * Два санузла (один устроен как кладовая) Инфраструктура: * Современная школа с бассейном рядом * Детские секции и кружки * Новый фитнес-центр Альбатрос * Торговый центр Метро * Удобный выезд на окружную дорогу * Остановки общественного транспорта в трех минутах пешком * Много мест для парковки рядом с домом Расположение: *До центра города — всего 10 минут на машине. *До моря — 30 минут по окружной дороге. Рядом улицы: Московский пр-т, ул.Куприна, ул. Рихарда Зорге, ул.Флотская, ул.Крымская, ул.Краснопрудная, ул.Таврическая. Дополнительно: Все документы готовы к сделке! Звоните и записывайтесь на просмотр — эта квартира ждет своих новых счастливых владельцев! Ваш персональный агент по недвижимости - Руденко Елена!

0 с 30.05.2025, обновлен 31.05.2025

Продавец: Собственник

Телефон: +79118609664

Характеристики

Количество комнат	3	Тип дома	кирпичный
Этаж	2	Этажей всего	9
Площадь жилая	50.90 кв. м	Площадь комнат	21.10 кв. м
Площадь кухни	14.00 кв. м		

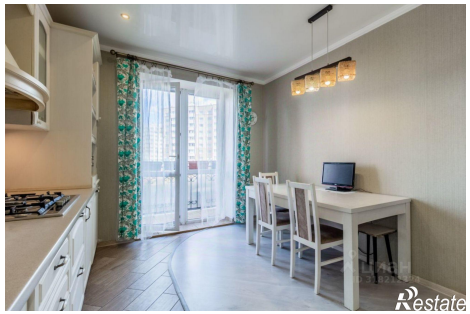

32.0°C