Купить квартиру за 20 000 000 рублей на улица Космонавта Леонова, 47

Калининградская область, Калининград, улица Космонавта Леонова, 47

20 000 000 Р
165 289Р за м^2

121.00 м^2	30.00 м^2	8 из 10
Общая	Кухня	Этаж

Квартира располагается по истине историческом районе Амаленау самая центральная, историческая и деловая часть, сердце Калининграда. Этот район окружен историческими достопримечательностями и культурными объектами города. Во дворе дома располагается магазин Спар , в близи дома школа 40, два детских садика, солон красоты, бутики. Гостевая парковка во дворе дома с подземным паркингом. Общая площадь 121м2, жилая 51м2, кухня 30.3м2, хол 20.1м2. застекленный лоджия 6.4 кв.м. квартира светлая, не угловая, автономное отопление. В цену входит все, что на фото кроме стиральной сушки . Мебель, бытовая техника. Абсолютно прозрачные документы . Один взрослый собственник. Прямая продажа. Готова к заселению. Фото реальные. Готова принять новых хозяев.

0 с 30.05.2025, обновлен 30.05.2025

Продавец: Марина

Телефон: +79062348540

Характеристики
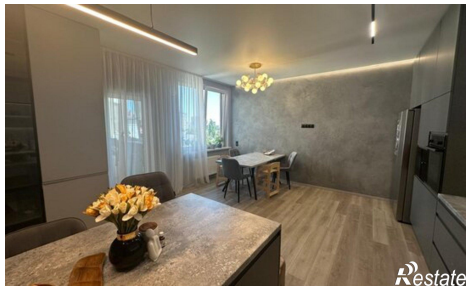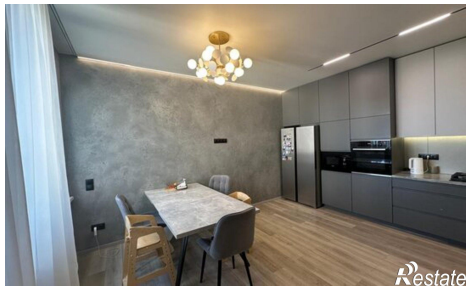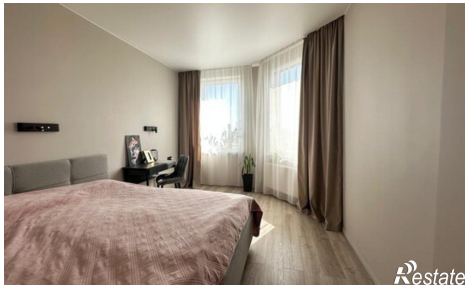
Количество комнат	3	Этаж	8
Этажей всего	10	Площадь кухни	30.00 кв. м