Купить квартиру за 4 750 000 рублей на ул Поленова, 4 1

Калининградская область, Городской округ Калининград, Калининград, ул Поленова, 4 1

4 750 000 Р
131 944Р за м^2

36.00 м^2	9.00 м^2	4 из 9
Общая	Кухня	Этаж

Продается светлая, просторная однокомнатная квартира после ремонта с автономным отоплением на 4 этаже 9 этажного дома. Квартира полностью мебилированная. Никто не проживает. Ремонт выполнен в однотонных светлых тонах. Площадь квартиры составляет 36 кв.м Просторная кухня со стильных кухонным гарнитуром площадью 9.3 кв.м. Выход на лоджию из кухни. Лоджия с панорамным остеклением. Большая комната площадью 15.3 кв.м. В комнате двухспальная кровать, диван, комод. В квартире имеется вместительная гардеробная площадью 2.9кв.м, что очень удобно для хранения. В гардеробной стоит комод. Санузел в кафеле площадью 4.5кв.м. Качественная сантехника. Эта квартира будет отличным вариантом как для семей с детьми, молодых людей, так и для студентов. Она может стать оптимальным вложением для инвестиций в недвижимость. Также это идеальный вариант для проживания родителей. Развитая инфраструктура: - детский сад № 48 - новая строящаяся школа - продуктовый магазин - остановка возле супермаркета Виктория в 400 метрах, маршрутка № 64, автобусы №44,12. Автобус №28, маршрутка 92 - остановка в 500м. Если вы любите комфорт, удобство и уют, эта квартира идеальный вариант для вас. Не упустите свой шанс! Звоните прямо сейчас и записывайтесь на просмотр этой замечательной квартиры!Номер объекта: #5/541189/18158

0 с 28.05.2025, обновлен 28.05.2025

Продавец: Имрон

Телефон: +79052400831

Характеристики
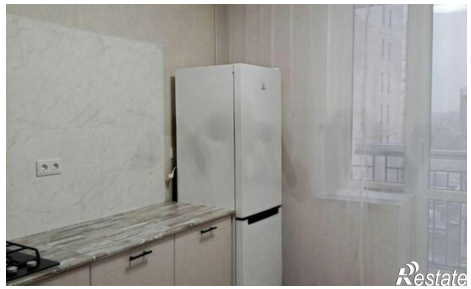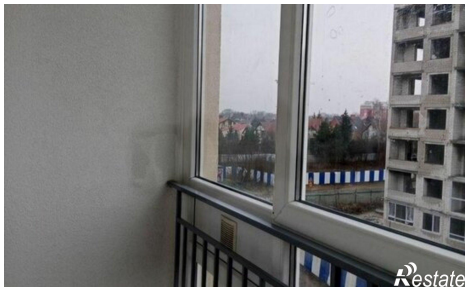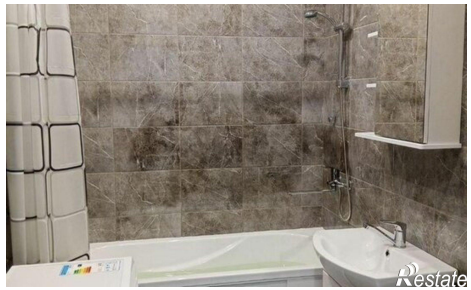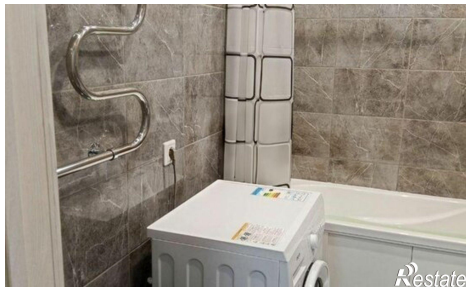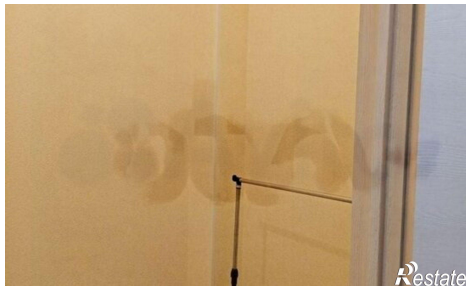
Количество комнат	1	Этаж	4
Этажей всего	9	Площадь кухни	9.00 кв. м