Купить квартиру за 5 900 000 рублей на улица Георгия Димитрова, 10

Калининградская область, Калининград, улица Георгия Димитрова, 10

5 900 000 Р
190 323Р за м^2

31.00 м^2	8.00 м^2	3 из 3
Общая	Кухня	Этаж

Продается ШИКАРНАЯ и эксклюзивная однокомнатная квартира в центральном районе Калининграда , ул. Георгия Димитрова 10. Дом кирпичный , 1962 года постройки, квартира перепланирована в двухкомнатную с большой кухней - гостиной. ЕВРОДВУШКА В САМОМ СЕРДЦЕ КАЛИНИНГРАДА !!! Новейший капитальный ремонт с заменой всех коммуникаций и электрики. Квартира оснащена всем для посуточной аренды и готова к коммерческому использованию, а так же идеальна дл собственного проживания. Все, что на фото -остается при продаже. Общая площадь- 31 м. кв. комната - спальня 7,5 м. кв Коридор - 2м. кв. Кухня- гостиная - 18 м. кв. САНУЗЕЛ СОВМЕЩЕН - 3, 5 М. КВ. Центральное отопление, газовая колонка на обогрев воды, а значит не будет перебоев на время профилактики в доме. Холодильник, диван, кухонный гарнитур, стол, стулья, микроволновка. Есть открытый балкон. Дом расположен в тихом месте , вдали от проезжей части , свободный паркинг во дворе , вся инфраструктура в шаговой доступности. Ориентир: улица Репина, Кирова, Гайдара, Лейтенанта Яналова, Памяти Павших в Авганестане, Советский проспект, Чекистов. Качественные и современные дизайнерские решения, стильный интерьер, установлены приборы учета. Придомовая территория благоустроена, оборудована детской площадкой. - Организованы пешеходные прогулочные ...

0 с 28.05.2025, обновлен 28.05.2025

Продавец: Галина

Телефон: +79052429414

Характеристики
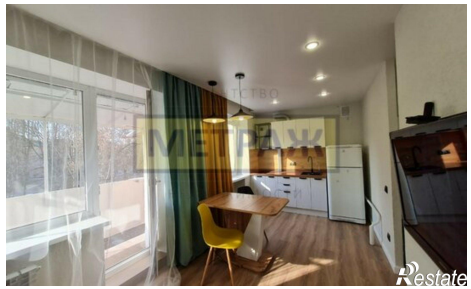
Количество комнат	2	Этаж	3
Этажей всего	3	Площадь кухни	8.00 кв. м