Купить квартиру за 7 150 000 рублей на ул Иркутская, 8

Калининградская область, Городской округ Калининград, Калининград, ул Иркутская, 8

7 150 000 Р

134 906Р за м^2

53.00 м^2	9.00 м^2	5 из 10
Общая	Кухня	Этаж

К вашему вниманию представлена замечательная квартира с современным ремонтом и использованием хороших дорогостоящих материалов! Квартира с АВТОНОМНЫМ ОТОПЛЕНИЕМ!! Материал стен силикатный кирпич, утепленный фасад, газовое АВТОНОМНОЕ ОТОПЛЕНИЕ!!!, приборы учета газ, вода, электричество. Благоустроенная придомовая территория с детскими игровыми и спортивными площадками, зонами для отдыха, парковкой. Озеленение , высадка деревьев и кустарников, а также устройство газона. Отличное месторасположение. Ор-р улицы: А. Суворова, Транспортная. Багратиона! -Хорошая транспортная доступность -Школа 900 метров, детский сад -Южный Вокзал 2,5 км -Площадь Победы 5 км -Парк им. Ю.А. Гагарина -Магазины Виктория, Sparи пункты выдачи товаров OZON,Wildberris в шаговой доступности Все необходимое для комфортной жизни находится в пешей доступности. ОДИН СОБСТВЕННИК. Юридически чистая. Подходит под любые формы расчетов! Документы полностью готовы к сделке! Компания Этажи с 2000 года на рынке недвижимости. Ипотека В ПОДАРОК для тех, кто оформляем покупку через компанию. ПОВЫШАЕМ шанс ОДОБРЕНИЯ ипотеки на 25%. Большинство банков в г. Калининград - наши партнеры. Знаем, какие моменты важны для разных банков, и ПОМОГАЕМ правильно ЗАПОЛНИТЬ ЗАЯВКУ. СТРАХОВАНИЕ жилья со СКИДКОЙ 30%. Сделка пройдет максимально ЛЕГКО ...

0 с 27.05.2025, обновлен 27.05.2025

Продавец: Гутов Станислав Сергеевич

Телефон: +79615600958

Характеристики

Количество комнат	2	Этаж	5
Этажей всего	10	Площадь кухни	9.00 кв. м
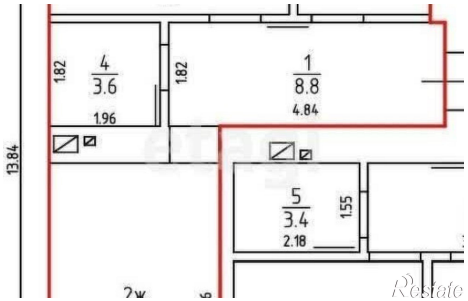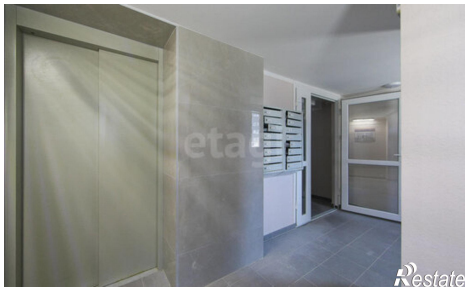
https://kaliningrad.restate.ru/obj/prodazha-dvuhkomnatnoy-kvartiri-ul-irkutskaya-8-18231979895/