Купить квартиру за 9 510 330 рублей на Ключевая улица, 27В

Калининградская область, Калининград, Ключевая улица, 27В

9 510 330 Р
128 518Р за м^2

74.00 м^2	21.00 м^2	2 из 4
Общая	Кухня	Этаж

Жилой Комплекс «Сиреневый Бульвар» - это уникальный проект, который позволит своим жителям получить все преимущества городского комфорта и максимум плюсов от жизни на природе. Встречайте концепцию жизни в благоустроенном коттеджном пригороде: спокойном, красивом и благополучном. Здания квартала органично вписаны в пространство – их окружают частные коттеджи и густая зеленая роща. Продается просторная, 2-х комнатная квартира (евро-трешка), на 2-м этаже 4-м этажного Клубного дома. Общая площадь-74,3 кв. м., жилая-30,6 м. кв., комнаты изолированные, просторная кухня-столовая-20,7 кв. м., 2 сан. узла, автономное отопление, остекленная лоджия, в доме установлен лифт, есть кладовые помещения. Любая форма оплаты-семейная ипотека-4%, возможна беспроцентная рассрочка, дистанционная регистрация.

0 с 27.05.2025, обновлен 27.05.2025

Продавец: Кунцевич Валерий Николаевич

Телефон: +79052437133

Характеристики

Количество комнат	2	Этаж	2
Этажей всего	4	Площадь кухни	21.00 кв. м
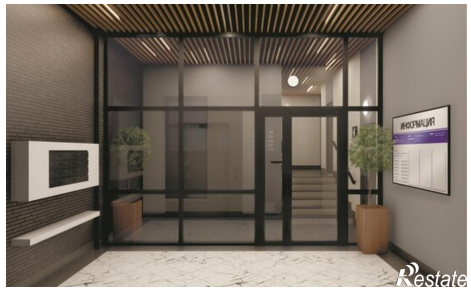
https://kaliningrad.restate.ru/obj/prodazha-dvuhkomnatnoy-kvartiri-klyuchevaya-ulica-27v-18231979855/