Купить квартиру за 7 700 000 рублей на Орудийная улица, 13

Калининградская область, Калининград, Орудийная улица, 13

7 700 000 Р
192 500Р за м^2

40.00 м^2	11.00 м^2	5 из 5
Общая	Кухня	Этаж

В продаже однокомнатная квартира с современным ремонтом в доме комфорт класса жилого комплекса «Астория», общей площадью 40,2 кв.м., кухня — 10,5 кв.м., комната 18,6 кв.м. расположенная на 5 этаже 5-этажного дома, построенного в 2013 году. «Астория» является жилым комплексом бизнес-класса, и имеет ряд преимуществ. Строительство дома выполнено по индивидуальному проекту. В доме эксклюзивные планировки. Малое количество этажей, небольшое число жильцов делает проживание более комфортным. Секции оснащены бесшумными грузопассажирскими лифтами, а само здание построено из современных экологически безопасных материалов. Отопление и горячее водоснабжение в квартирах — автономное. Благодаря тому, что стены кирпичные с облицовкой керамическими блоками и плитками, жилье отличается хорошей тепло - и звукоизоляцией. В квартире выполнен современный косметический ремонт. Уютная кухня идеально подходит для приготовления и приема пищи, оснащена всем необходимым и выполнена из качественных материалов по индивидуальным размерам. Кухоный гарнитур оснащён встроенной техникой Bosh - индукционная поверхность, духовой шкаф, посудомоечная машина, стиральная машина, встроенный холодильник. Просторная комната с панорамным окном и широкими уютными подоконниками. В комнате оборудована вместительная гардеробная ...

0 с 27.05.2025, обновлен 27.05.2025

Продавец: Екатерина

Телефон: +79216120032

Характеристики
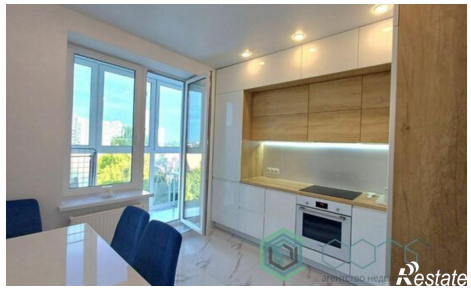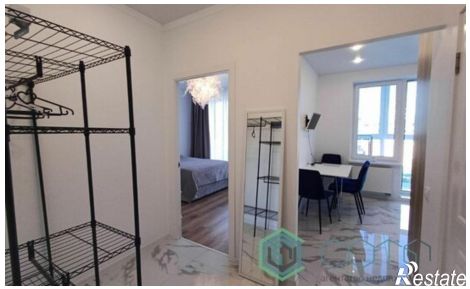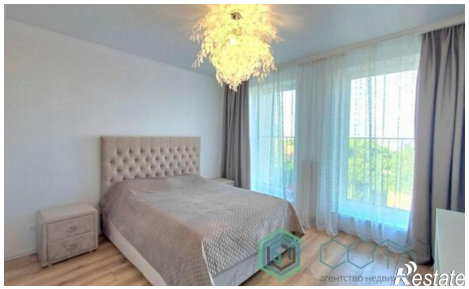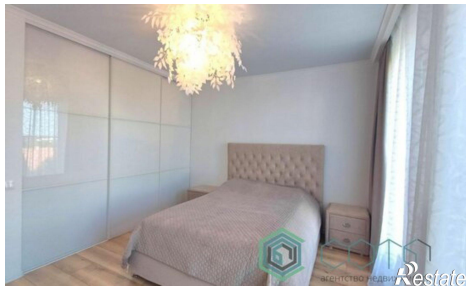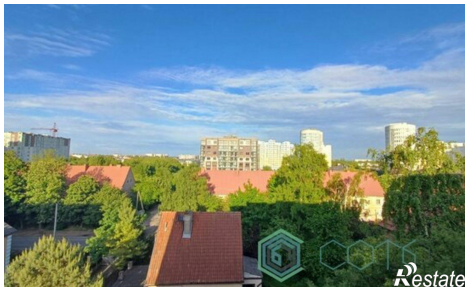
Количество комнат	1	Этаж	5
Этажей всего	5	Площадь кухни	11.00 кв. м