Купить квартиру за 7 000 000 рублей на Батальная улица, 65А

Калининградская область, Калининград, Батальная улица, 65А

7 000 000 Р
142 857Р за м^2

49.00 м^2	18.00 м^2	2 из 9
Общая	Кухня	Этаж

Уважаемые покупатели! В данном ЖК есть и другие варианты к покупке! Звоните, подберем именно ваш! А теперь, про эту красавицу: В продаже прекрасная стильная и укомплектованная евродвушка С ТЕРРАСОЙ в современном ЖК комфорт-класса SEVEN. В квартире только что закончен качественный ремонт по дизайн-проекту. Внимание! квартира продается со всеми предметами интерьера! По всей квартире ТЕПЛЫЕ ПОЛЫ, за счет чего в квартире уютно и комфортно. В КВАРТИРЕ 2 витражных окна выходящие на солнечную сторону (солнце в первой половине дня), по всей квартире установлены сатинированные натяжные потолки с карнизными нишами (скрытый карниз) и светодиодным освещением (низкие платежи за эл.во). Кухня-гостиная: 17,48 кв.м пол- кафель 60*60 (с подогревом),вместительный кухонный гарнитур с встроенной газовой варочной поверхностью и духовым шкафом фирмы HANSA, Стильная и мощная вытяжка, посудомоечная машинка, система водоотчистки. Полубарная обеденная зона и 3 полубарных стула. В гостиной зоне расположен диван-книжка (производства ПОЛЬША), большой TV. 3 зоны освещения на любой случай. Спальная-14,93 пол-ламинат высокой прочности(с подогревом), двуспальная кровать с велюровой оббивкой (производство Польша), TV, кресло-мешок, комплект дизайнерских журнальных столиков (Франция). Санузел - 4,03 кв.м. керамогранит ...

0 с 27.05.2025, обновлен 27.05.2025

Продавец: Балахнина Инна Сергеевна

Телефон: +79615600958

Характеристики

Количество комнат	1	Этаж	2
Этажей всего	9	Площадь кухни	18.00 кв. м
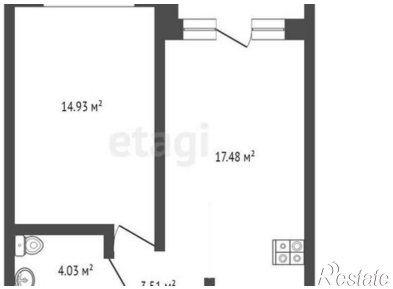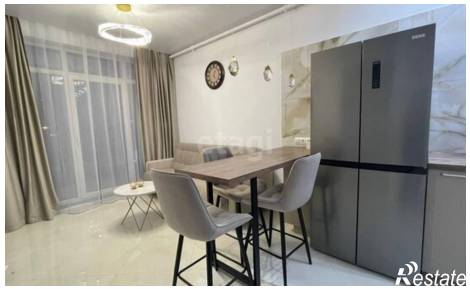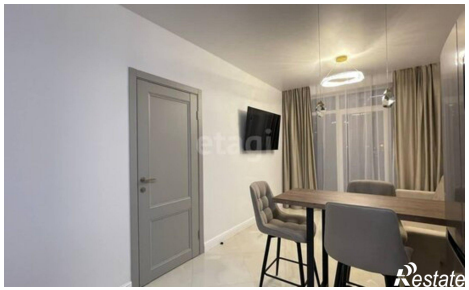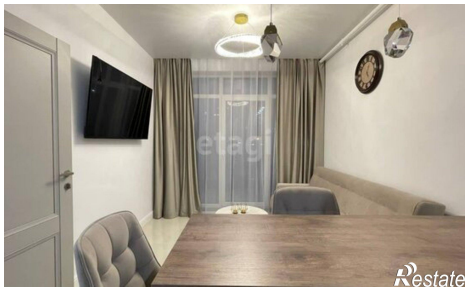
https://kaliningrad.restate.ru/obj/prodazha-odnokomnatnoy-kvartiri-batalnaya-ulica-65a-18231978730/