Купить квартиру за 6 700 000 рублей на ул Шахматная, 4В

Калининградская область, Городской округ Калининград, Калининград, ул Шахматная, 4В

6 700 000 Р
148 889Р за м^2

45.00 м^2	19.20 м^2	12.00 м^2	5 из 9
Общая	Жилая	Кухня	Этаж

Продается просторная 1-комнатная квартира в развитом престижном спальном районе жилого комплекса комфорт-класса Ладья на 5 этаже 10-этажного дома общей площадью 45,1 кв.м., кухня — 12,1 кв.м., расположена на 5 этаже 9-этажного кирпичного дома, построенного в 2013 году. В квартире выполнен косметический ремонт, что позволяет переехать без дополнительных вложений. Просторная кухня идеально подходит для приготовления и приема пищи. Санузел совмещенный, установлена вся необходимая сантехника. Из окон открывается отличный вид, а наличие лоджии позволяет наслаждаться свежим воздухом, не выходя из дома. Очень удобное расположение дома - всего 10 минут до центра на автомобиле. Остановка транспорта всего в 100 метрах, частный детский сад находится в соседнем доме, а также рядом есть детский сад 125, школы 58 и 40 гимназия. В двух шагах от дома расположены 3 супермаркета и множество различных магазинов, а также пункт выдачи заказов Озон и Wildberries. Близкое расположение к учебным заведениям и торговым точкам сделает вашу жизнь удобной и легкой. Рядом Верхнее озеро - прекрасное место для прогулок и одно из самых популярных мест в Калининграде, музей Янтаря. Продажа квартиры проходит без долей, обременений и подбора взамен. Для просмотра объекта звоните по указанному номеру. Не упустите ...

0 с 26.05.2025, обновлен 26.05.2025

Продавец: Собственник

Телефон: +79114930732

Характеристики
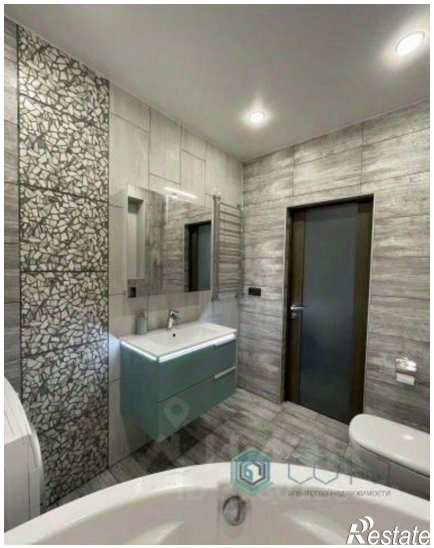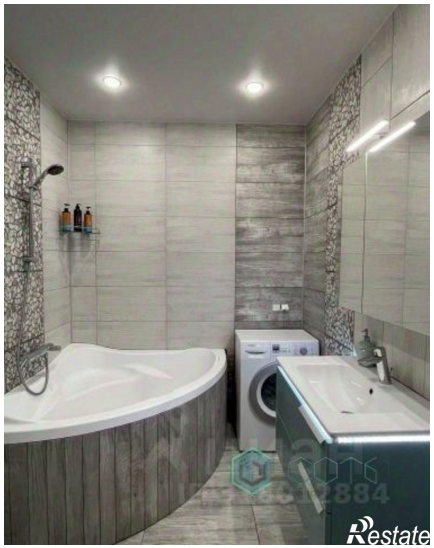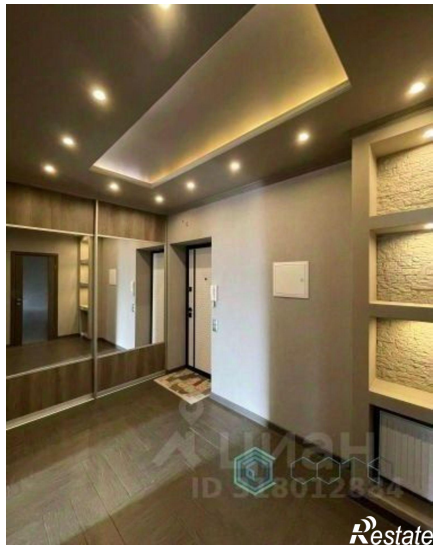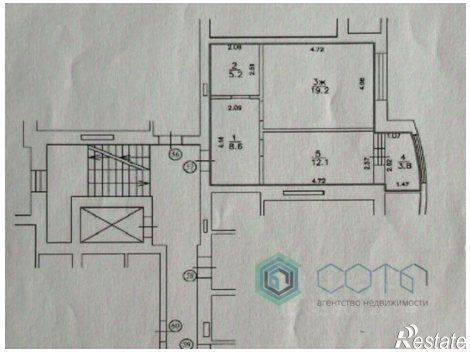
Количество комнат	1	Тип дома	кирпичный
Этаж	5	Этажей всего	9
Площадь жилая	19.20 кв. м	Площадь комнат	19.20 кв. м
Площадь кухни	12.00 кв. м