Купить квартиру за 10 500 000 рублей на ул Горького, 168

Калининградская область, Городской округ Калининград, Калининград, ул Горького, 168

10 500 000 Р
141 892Р за м^2

74.00 м^2	16.00 м^2	6 из 10
Общая	Кухня	Этаж

Продается квартира: 2-КОМН, а/о, не угл., изол., косметический ремонт, с/т пакеты, ламинат, с мебелью, техника, с/у совм.в кафеле, душ-каб, , лоджия Напишите или звоните для просмотра! 959714

0 с 24.05.2025, обновлен 24.05.2025

Продавец: Собственник

Телефон: +79851454020

Характеристики
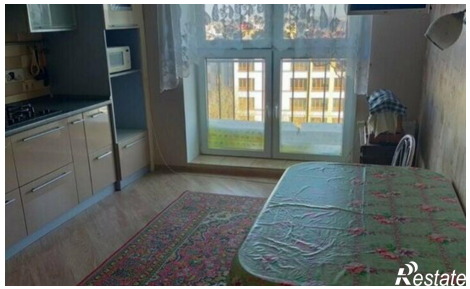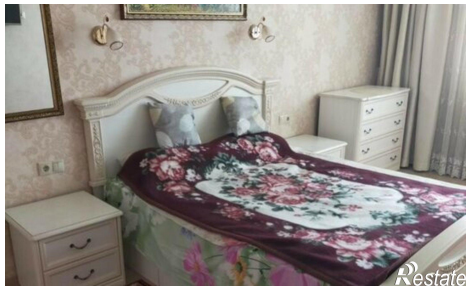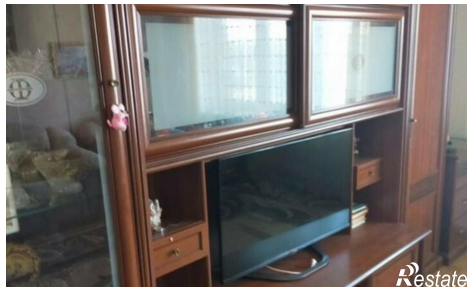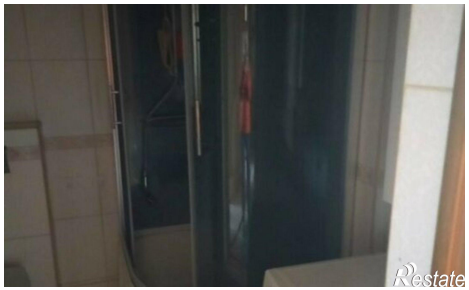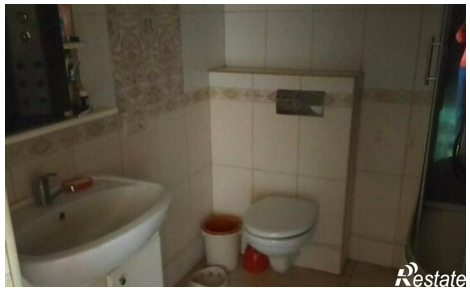
Количество комнат	2	Этаж	6
Этажей всего	10	Площадь кухни	16.00 кв. м