Купить квартиру за 4 799 000 рублей на ул Липовая аллея, 5

Калининградская область, Городской округ Калининград, Калининград, ул Липовая аллея, 5

4 799 000 Р
69 551Р за м^2

69.00 м^2	8.00 м^2	2 из 2
Общая	Кухня	Этаж

Продается квартира: 3-КОМН, а/о, , изол., косметический ремонт, с/т пакеты, ламинат, линолеум, плитка, с мебелью, техника, с/у совм., в кафеле, счетчики, балкона нет Напишите или звоните для просмотра! 958998

1 с 24.05.2025, обновлен 24.05.2025

Продавец: Собственник

Телефон: +79851454020

Характеристики
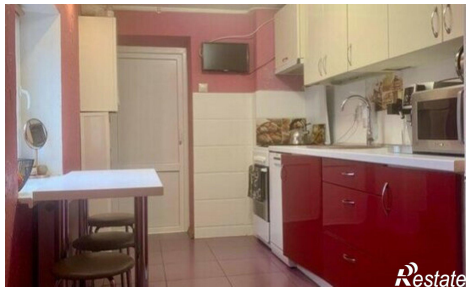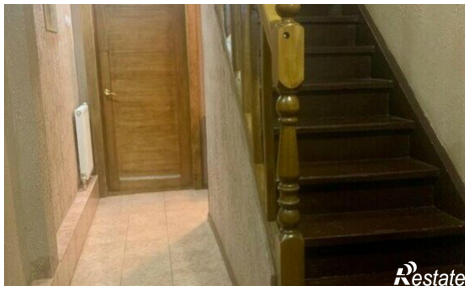
Количество комнат	3	Этаж	2
Этажей всего	2	Площадь кухни	8.00 кв. м