Купить квартиру за 3 300 000 рублей на ул Маршала Борзова, 56

Калининградская область, Городской округ Калининград, Калининград, ул Маршала Борзова, 56

3 300 000 Р
183 333Р за м^2

18.00 м^2	11.30 м^2	1.00 м^2	3 из 5
Общая	Жилая	Кухня	Этаж

Продаётся 1-комнатная квартира гостиничного типа общей площадью 19 кв. м. на 3м этаже 5-ти этажного дома на улице Маршала Борзова 56 , Центральный район. Ориентир: Советский Проспект, Каштановая Аллея, улица Красная. В квартире частично обновлен ремонт, установлены новые входная и межкомнатная двери. На полу лежит плитка/ ламинат, стеклопакеты, санузел совмещенный, установлен бойлер на горячую воду. Отопление центральное. В шаговой доступности сетевые супермаркеты SPAR, Виктория, Семья, Захаровский рынок и другие магазины, Перинатальный центр, спортивный клуб Альбатрос, стадион Спартак, детские сады 20, 122, школы 1, 49, 50, школа-лицей для одаренных детей Шили. Остановка общественного транспорта около дома, хорошее транспортное сообщение во всех направлениях, выезд на окружную. Код пользователя: 101532 Номер в базе: 7447058

0 с 23.05.2025, обновлен 23.05.2025

Продавец: Собственник

Телефон: +79814528373

Характеристики

Количество комнат	1	Тип дома	блочный
Этаж	3	Этажей всего	5
Площадь жилая	11.30 кв. м	Площадь кухни	1.00 кв. м

https://kaliningrad.restate.ru/obj/prodazha-odnokomnatnoy-kvartiri-ul-marshala-borzova-56-18231961385/

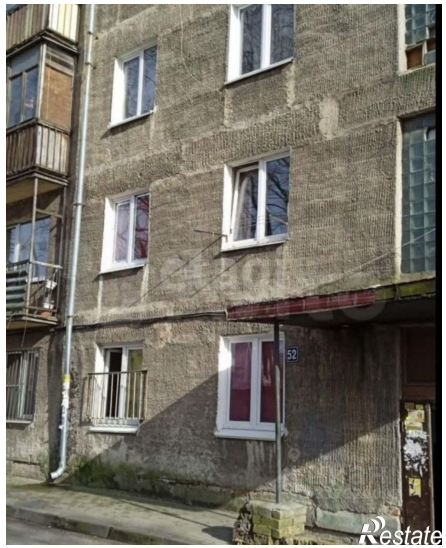

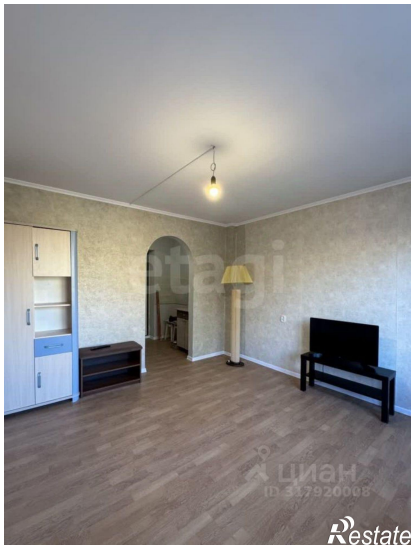
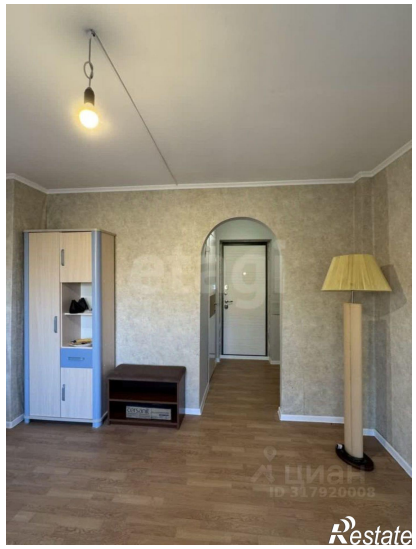
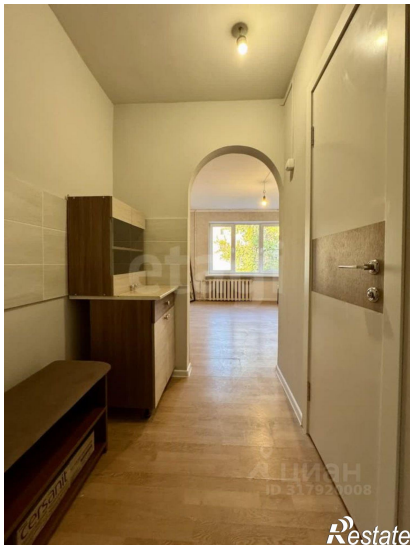
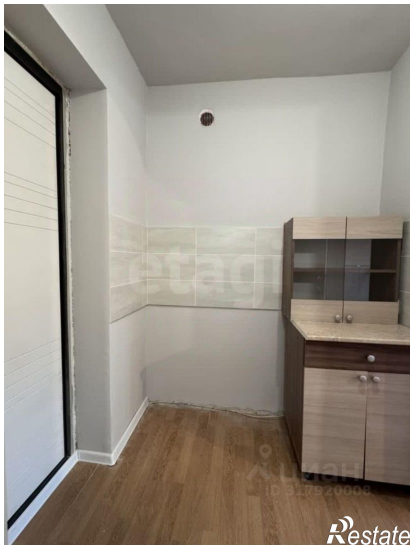

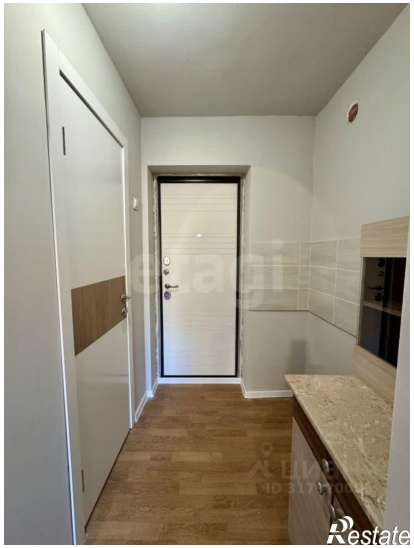
Restate

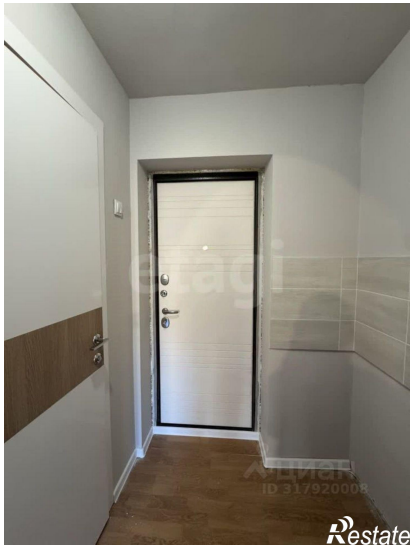
Restate