Купить квартиру за 5 000 000 рублей на ул Маршала Новикова, 11

Калининградская область, Городской округ Калининград, Калининград, ул Маршала Новикова, 11

5 000 000 Р
161 290Р за м^2

31.00 м^2	7.00 м^2	1 из 8
Общая	Кухня	Этаж

Экологически чистый район с развитой инфраструктурой. Отличный вариант как для личного проживания, так и инвестиции для долгосрочной сдачи. Общая площадь - 31,8 кв.м. Высота потолков - 2,7 м. Кухня - 7,3 кв.м. Комнаты - 14,5 кв.м. Коридор - 5,2 кв.м. Санузел - 3,7 кв.м. В квартире проведен косметический ремонт. Рядом остановки общественного транспорта. В пешей доступности находится детский сад и школа, университет. В 5 - минутах от дома находится магазин Спар (Spar) и пятёрочка, также несколько ресторанов. Звоните, ответим на все интересующие вопросы, организуем показ в комфортное время. Продажу объекта сопровождает Агентство недвижимости MOBY.ESTATE (основано 1997г.) обеспечивает грамотное оформление документов, юридическую проверку и безопасность расчетов. Офис в центре города, по адресу: ул. 9 Апреля, 86а. Номер объекта ET29277

0 с 23.05.2025, обновлен 23.05.2025

Продавец: Собственник

Телефон: +79114541595

Характеристики

Количество комнат	1	Этаж	1
Этажей всего	8	Площадь комнат	14.50 кв. м
Площадь кухни	7.00 кв. м		
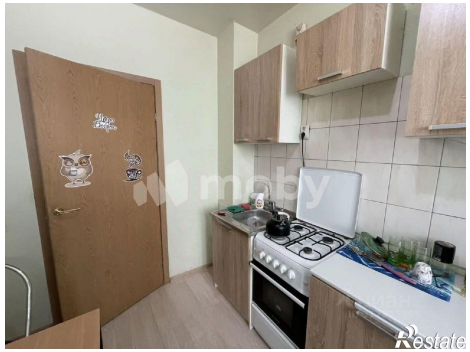
https://kaliningrad.restate.ru/obj/prodazha-odnokomnatnoy-kvartiri-ul-marshala-novikova-11-18231957354/