Купить квартиру за 7 500 000 рублей на ул Большая Песочная, 11

Калининградская область, Городской округ Калининград, Калининград, ул Большая Песочная, 11

7 500 000 Р
250 000Р за м^2

30.00 м^2	7.00 м^2	1 из 5
Общая	Кухня	Этаж

Эксклюзивное предложение- квартира с идеальным расположением в историческом центре города Калининграда, рядом с достопримечательностями Рыбная деревня и Остров Канта! Находится по адресу ул. Большая Песочная, ориентиры: ул. Багратиона, ул. Октябрьская, ул. Б. Хмельницкого. Общая площадь квартиры 30 м2, включает в себя: просторную комнату 18,5 м2, функциональную кухню 6,5 м2 с кухонным гарнитуром, совмещенный санузел, в кафеле, удобный коридор. Сделан качественный современный ремонт. Чистый подъезд, хорошие соседи. Зеленый и красивый район! Развитая инфраструктура, в шаговой доступности: - Остров Канта, Рыбная деревня, Филармония, дом Искусств - школа 12, гимназия 22, детские сады 86 - остановки общественного транспорта, ж/д вокзал - кафе, рестораны, магазины, супермаркеты, мини-рынок. Звоните, показ по договоренности! Код пользователя: 101358 Номер в базе: 7815828

0 с 23.05.2025, обновлен 23.05.2025

Продавец: Лехцер Ольга Федоровна

Телефон: +79615545332

Характеристики
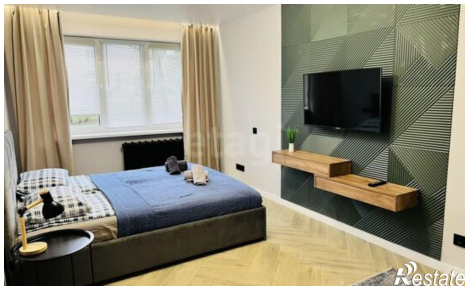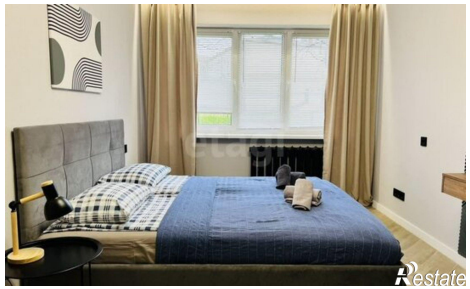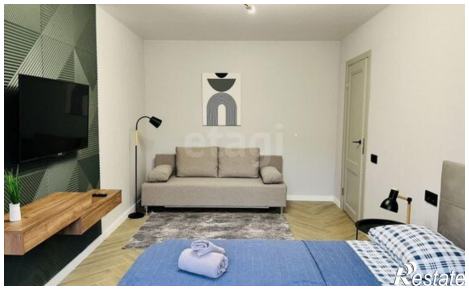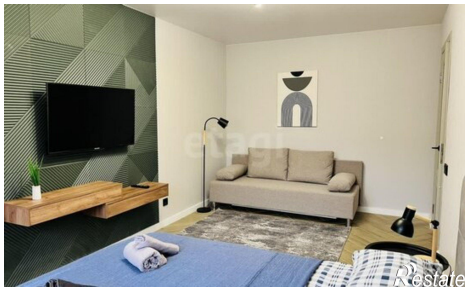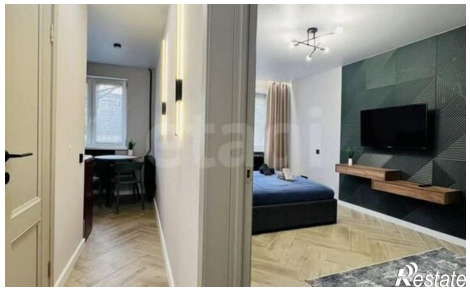
Количество комнат	1	Этаж	1
Этажей всего	5	Площадь кухни	7.00 кв. м