Купить квартиру за 8 099 000 рублей на улица Сержанта Мишина, 22

Калининградская область, Калининград, улица Сержанта Мишина, 22

8 099 000 Р
144 625Р за м^2

56.00 м^2	32.00 м^2	11.00 м^2	2 из 6
Общая	Жилая	Кухня	Этаж

В продаже 2-х комнатная квартира в тихом и спокойном районе. О квартире:Автономное отопление. Вся техника и частично мебель остаётся. Тихий и спокойный район города. Огороженная территория дома. Один собственник, перепланировок и обременений нет. Инфраструктура и расположение: Дом находится в тихом и зеленом районе поблизости парка Теодора Кроне. Имеется вся инфраструктура для комфортного проживания: большой торговый центр Виктория, аптека Здравсити, спортивный клуб, салон красоты. Рядом находятся детский сад Резиденция детства и школа 19. В 5 минутах ходьбы находится ж/д станция Брусничная , до центра города 20 минут на транспорте и удобный выезд на окружную трассу, откуда за 25 минут можно доехать до моря. _____ Продажу объекта сопровождает Агентство недвижимости Moby Estate (основано 1997г.) Предоставляем полное юридическое сопровождение, безопасность сделок; работаем с военной ипотекой, материнским капиталом; гарантия быстрой и безопасной сделки. Ответственный и честный подход с полным соблюдением интересов клиентов. Вы останетесь довольны качеством предоставляемых нами услуг. Номер объекта ММ07024

0 с 23.05.2025, обновлен 23.05.2025

Продавец: Собственник

Телефон: +79814711576

Характеристики

Количество комнат	2	Тип дома	кирпичный
Этаж	2	Этажей всего	6
Площадь жилая	32.00 кв. м	Площадь комнат	14.00 кв. м
Площадь кухни	11.00 кв. м		

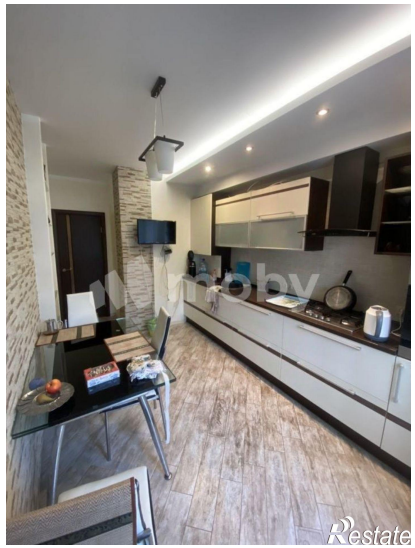
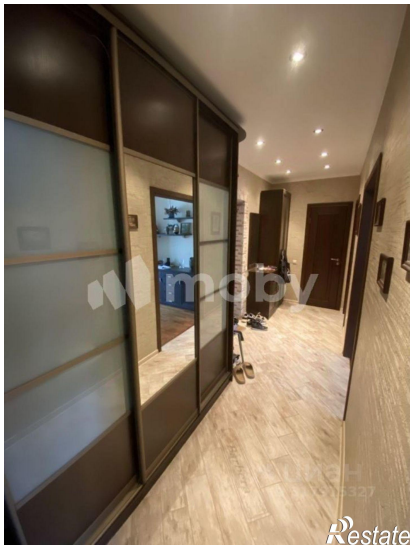
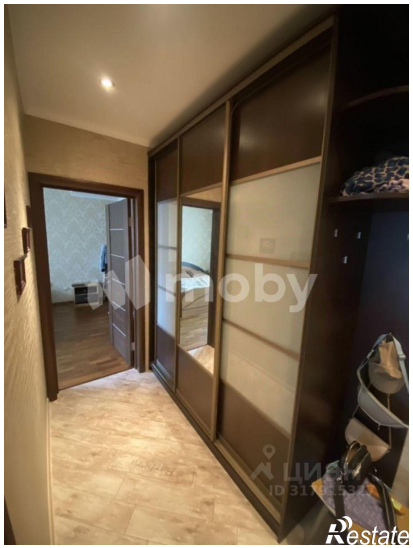

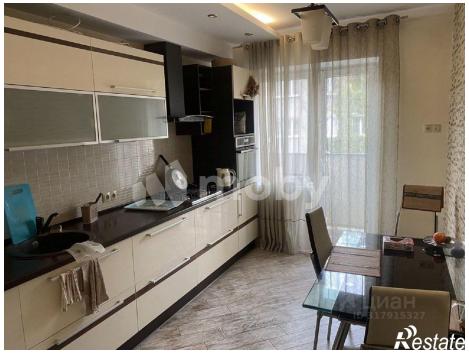
moby
Restate

moby
Restate