Купить квартиру за 4 250 000 рублей на Автомобильная улица, 27

Калининградская область, Калининград, Автомобильная улица, 27

4 250 000 Р
108 974Р за м^2

39.00 м^2	20.00 м^2	9.00 м^2	4 из 9
Общая	Жилая	Кухня	Этаж

1 комнатная квартира возле озера. Общая площадь квартиры - 39,5 м2 Жилая комната 20 кв.м. В комнате установлена деревянная решётчатая перегородка для зонирования пространства, которую можно легко демонтировать. Кухня площадью 9,8 кв.м с застекленной лоджией 1,6 кв.м. Ванная совмещенная и имеет площадь 4,4 кв.м. Устроен теплый пол. В прихожей остается вместительный шкаф для хранения. Отопление центральное. В квартире установлены счетчики на воду (в ванной комнате) и на газ (на кухне). Счетчик э/э - на межквартирной площадке. Окна квартиры выходят на запад. Вид на лесопарк. Чистый подъезд с домофоном. Инфраструктура: Во дворе детская площадка и большая гостевая парковка. В шаговой доступности школы, детский сад, супермаркет, магазины, остановки транспорта, поликлиники, фитнес-центр, рынок, торговые центры, благоустроенный парк озера Летнее. Один взрослый собственник. Квартира куплена по Договору купли-продажи менее 5-ти лет, собственность с 16.12.2024. Полная стоимость в договоре. Ограничений и запретов на регистрацию нет. Прописанных нет. Свободная. Звоните, организуем показ в удобное для вас время! Продажу объекта сопровождает агентство недвижимости MOBY.ESTATE . Обеспечиваем грамотное оформление документов, юридическую проверку и безопасность расчетов. Офис в центре города: ...

0 с 23.05.2025, обновлен 23.05.2025

Продавец: Собственник

Телефон: +79814544839

Характеристики

Количество комнат	1	Тип дома	панельный
Этаж	4	Этажей всего	9
Площадь жилая	20.00 кв. м	Площадь комнат	20.00 кв. м
Площадь кухни	9.00 кв. м		

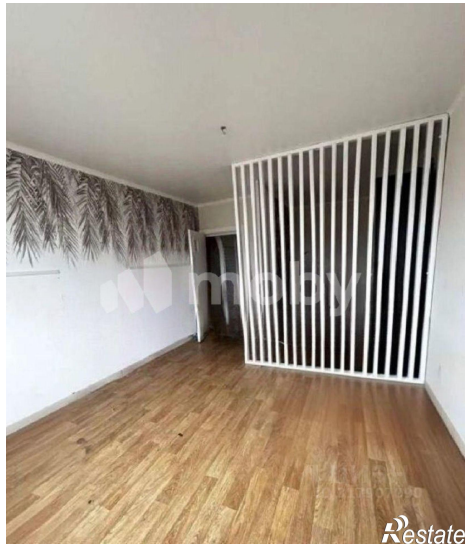

moby
Restate

moby
Restate