Купить квартиру за 4 908 000 рублей на ул Нансена, 13

Калининградская область, Городской округ Калининград, Калининград, ул Нансена, 13

4 908 000 Р
132 649Р за м^2

37.00 м^2	10.00 м^2	9 из 12
Общая	Кухня	Этаж

Продается уютная и светлая однокомнатная квартира общей площадью 37,2 кв.м, расположенная в современном монолитном доме 2016 года постройки по улице Нансена. Основные характеристики квартиры:Общая площадь: 37,2 м²Тип дома: монолитный, что обеспечивает высокую звуко- и теплоизоляциюГод постройки: 2016Отопление: автономное, благодаря собственной котельной, что обеспечивает комфорт и экономию на коммунальных платежахПланировка: рациональная, с продуманным использованием пространства, что позволяет комфортно разместить все необходимые зоныПреимущества расположения:Дом находится в удобном и развитом районе с развитой инфраструктуройВ шаговой доступности находятся магазины, аптеки, школы и детские садыХорошая транспортная доступность — рядом остановки общественного транспорта, что позволяет быстро добраться в любую точку городаТихий и спокойный район, идеально подходящий для комфортного проживанияДополнительные преимущества:Квартира идеально подойдет как для личного проживания, так и для инвестиций с целью сдачи в арендуЧистый подъезд, ухоженная придомовая территорияВозможность быстрого въезда и оформления сделкиЕсли вы ищете современное, комфортное жилье с автономным отоплением в удобном районе, эта квартира — отличный выбор! Для получения дополнительной информации и организации просмотра ...

0 с 23.05.2025, обновлен 23.05.2025

Продавец: Кирилл Коренченко

Телефон: +79216038363

Характеристики
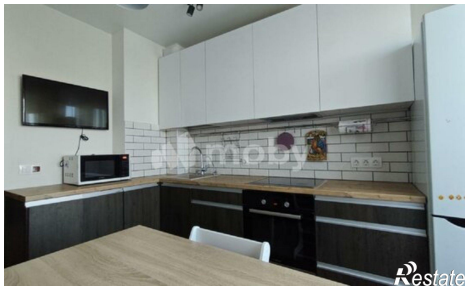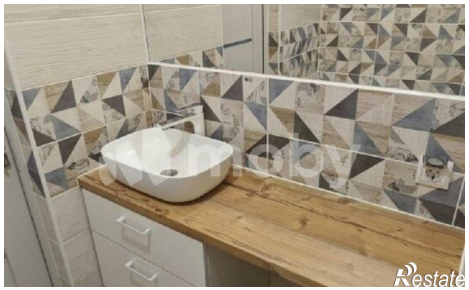
Количество комнат	1	Этаж	9
Этажей всего	12	Площадь кухни	10.00 кв. м