Купить квартиру за 16 000 000 рублей на улица Чехова, 26

Калининградская область, Калининград, улица Чехова, 26

16 000 000 Р
149 533Р за м^2

107.00 м^2	61.00 м^2	13.00 м^2	1 из 3
Общая	Жилая	Кухня	Этаж

В продажу предлагается 3-комнатная квартира в Ленинградском районе, в престижной локации ранее именуемой - Марауненхоф! Просторная квартира общей площадью 107,5м2. Две изолированные спальни 18,5м2 и 17,8м2, гостиная площадью 26,6м2. Большой совмещенный санузел, отдельная кладовая комната. В квартире выполнен ремонт из высококачественных материалов. Квартира оснащена всей необходимой техникой, которая находится в отличном состоянии. На территории дома есть подземный и наземный паркинги. При покупке квартиры вы получаете по одному парковочному месту в каждом! Дом 1996 года постройки, малоквартирный. Соседи дружелюбные и тихие. Сам район очень живописный и зеленый, рядом находятся Ботанический сад и Верхнее озеро, а все соседние улицы - малоэтажная застройка, что дарит особый уют во время прогулок. Квартира готова к заселению. Прекрасно подойдет для семьи с детьми. Рядом находятся: школа, детский сад, парк, супермаркет. Один собственник. Быстрый выход на сделку. Звоните, организуем показ в удобное для вас время! Продажу объекта сопровождает агентство недвижимости MOBY.ESTATE . Обеспечиваем грамотное оформление документов, юридическую проверку и безопасность расчетов. Офис в центре города: ул. 9 Апреля, 86а. Номер объекта EX27748

0 с 22.05.2025, обновлен 22.05.2025

Продавец: Собственник

Телефон: +79114931880

Характеристики

Количество комнат	3	Тип дома	кирпичный
Этаж	1	Этажей всего	3
Площадь жилая	61.00 кв. м	Площадь комнат	26.60 кв. м
Площадь кухни	13.00 кв. м		
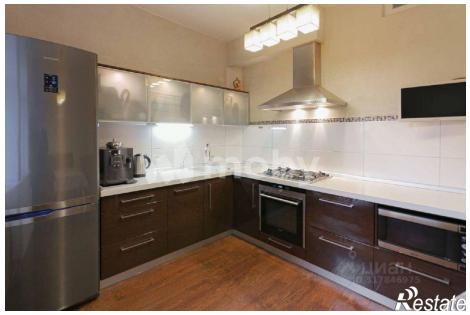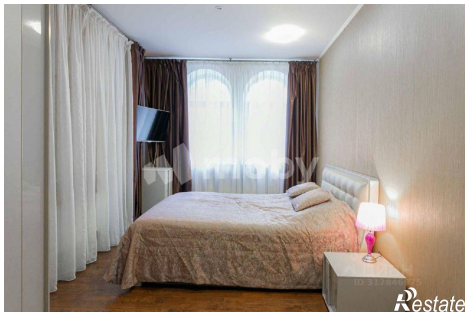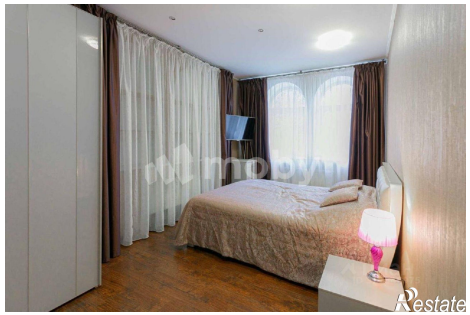
https://kaliningrad.restate.ru/obj/prodazha-tryohkomnatnoy-kvartiri-ulica-chexova-26-18231944443/