Купить квартиру за 6 400 000 рублей на Балашовская улица, 5

Калининградская область, Калининград, Балашовская улица, 5

6 400 000 Р
152 381Р за м^2

42.00 м^2	24.00 м^2	13.00 м^2	5 из 5
Общая	Жилая	Кухня	Этаж

Квартира уютная готова к комфортному проживанию без дополнительных вложений. Отличный вариант для тех, кто ценит качество и удобство городской жизни. Квартира оснащена автономным отоплением, что обеспечивает комфорт и экономию. Особое преимущество - возможность расширения жилой площади за счет мансардного этажа при согласовании с соседями. Основные характеристики:Этаж: 5 из кирпичного домаОбщая площадь: 42,7 м²Кухня: 13,1 м²Коридор: 7,5 м²Санузел: 4,5 м²Спальня: 17,6 м² Ремонт и оснащение:Выполнен новый дизайнерский ремонт с использованием качественных материаловПрихожая оборудована вместительной зоной хранения на 4 секции и большим зеркаломСпальня укомплектована новой кроватью с ортопедическим матрасом, шкафом на 4 секции, прикроватными тумбами, ТВ-тумбой и напольным зеркаломСанузел функционален и просторен: ванна, стиральная машина, тумба с раковиной, зеркало с подсветкой, подвесной шкаф и унитазКухня светлая, оборудована новой техникой (духовка, плита, вытяжка, котел с гарантией), обеденной зоной на 4 персоны и зоной отдыха с диваном Инфраструктура: Дом расположен в районе с развитой инфраструктурой: в шаговой доступности магазины, детская площадка, парковочные места, торговый центр Гиант , кинотеатр Люмен , фитнес-клуб Альбатрос , салоны красоты, аптеки и остановка общественного ...

0 с 22.05.2025, обновлен 22.05.2025

Продавец: Собственник

Телефон: +79114541595

Характеристики

Количество комнат	1	Тип дома	блочный
Этаж	5	Этажей всего	5
Площадь жилая	24.00 кв. м	Площадь комнат	17.60 кв. м
Площадь кухни	13.00 кв. м		

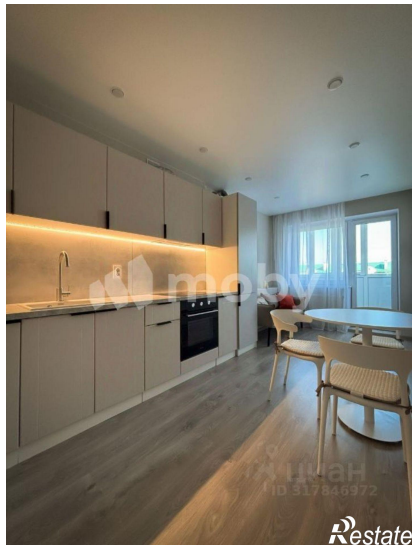
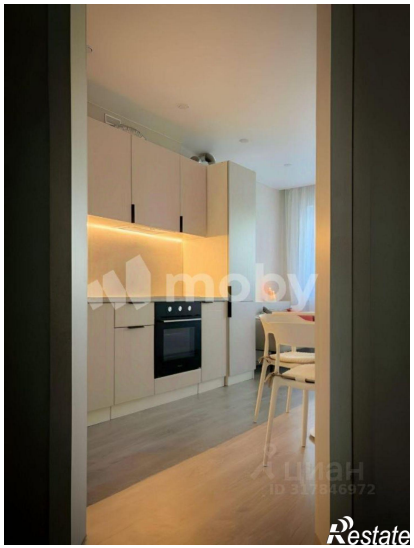

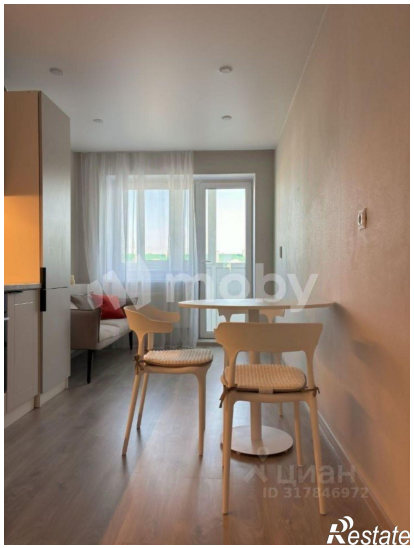

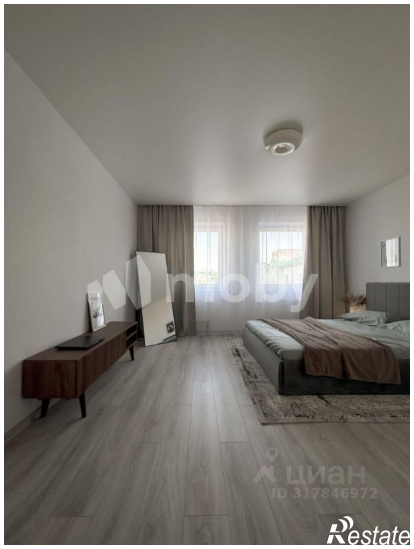

moby
ЦИАН
ID 317846972
Restate

moby
ЦИАН
ID 317846972
Restate