Сдать квартиру за 35 000 рублей на улица Лукашова, 11

Калининградская область, Калининград, улица Лукашова, 11

35 000 Р в месяц

38.00 м^2	17.00 м^2	10.00 м^2	3 из 7
Общая	Жилая	Кухня	Этаж

Код объекта: 1606542. СДАЕТСЯ 1 комнатная просторная квартира на 3 этаже семиэтажного дома в самом уютном и чистом районе города! Ориентир: ул. Беланова, ул. Челнакова, Советский проспект, ул. Мира, ул. Докука В доме есть ЛИФТ. Комната просторная и светлая - 17 кв.м. Уютная кухня с кухонным уголком и выходом на застекленную лоджию. Размещение: 2 спальных дивана (4 спальных места). Есть вся необходимая мебель и техника. Вместительные шкафы. Хороший ремонт. АВТОНОМНОЕ ОТОПЛЕНИЕ ЗАЛОГ - 35 000 руб. (возвращается при выезде из квартиры, можно в рассрочку). Коммунальные платежи оплачиваются дополнительно нанимателем. Развита инфраструктура: магазины и супермаркеты Спар, Семья, новый современный детский сад, общеобразовательная школа 11, поликлиники, медицинские центры, библиотека. фитнес-центр. ДО МОРЯ 15 МИНУТ НА ЭЛЕКТРИЧКЕ!!! Вокруг лес и благодать! Комиссия агентства по факту заселения.

0 с 22.05.2025, обновлен 22.05.2025

Продавец: Собственник

Телефон: +79814528435

Характеристики
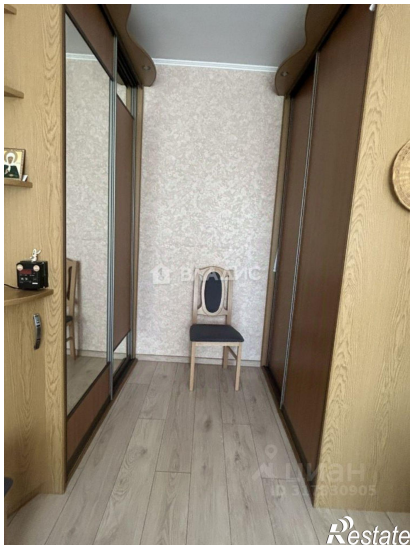
Количество комнат	1	Тип дома	кирпично-монолитный
Этаж	3	Этажей всего	7
Площадь жилая	17.00 кв. м	Площадь кухни	10.00 кв. м