# Купить квартиру за 11 400 000 рублей на улица Генерала Буткова, 20

Калининградская область, Калининград, улица Генерала Буткова, 20

11 400 000 Р
135 714Р за м$^2$

| 84.00 м$^2$ | 48.00 м$^2$ | 14.00 м$^2$ | 10 из 10 |
|---|---|---|---|
| Общая | Жилая | Кухня | Этаж |

Код объекта: 1361377. Лучшая цена! Квартира в музейном центре Калининграда. Самый туристический и социально развитый район города! Продается современная, просторная 3-х комнатная квартира в культурно-историческом центре Калининграда. Дом 2022 года постройки. Более 5 лет в собственности. Без обременений! 1 взрослый собственник! О квартире: Общая площадь - 84,5 кв.м Площадь кухни 14,5 кв.м Жилая 48,6 кв.м (17,2 кв.м + 15,1 кв.м + 16,3 кв.м) Сан узел - 4,3 кв.м Постирочная - 2,1 кв.м Прихожая - 12 кв.м Балконы 2 шт - 1,7 + 1,5 кв.м АВТОНОМНОЕ отопление Мебель и техника остаются по договоренности. О доме: Новый кирпичный дом 2022 года постройки; Территория огорожена; Подземная паковка; Кладовые; Детские и спортивные площадки. Инфраструктура: В шаговой доступности 5-20 минут: Музей мирового океана, Набережная Петра Великого, Парк Победы; Площадь Победы; ТРЦ Европа, Кловер сити и др Лицей 35; Поликлиники, стоматологии, библиотеки. Звоните, организуем просмотр.

0 с 21.05.2025, обновлен 22.05.2025

Продавец: Собственник

Телефон: +79814715997

## Характеристики

| | | | |
|---|---|---|---|
| Количество комнат | 3 | Тип дома | блочный |
| Этаж | 10 | Этажей всего | 10 |
| Площадь жилая | 48.00 кв. м | Площадь комнат | 15.00 кв. м |
| Площадь кухни | 14.00 кв. м | | |

https://kaliningrad.restate.ru/obj/prodazha-tryohkomnatnoy-kvartiri-ulica-generala-butkova-20-18231925596/

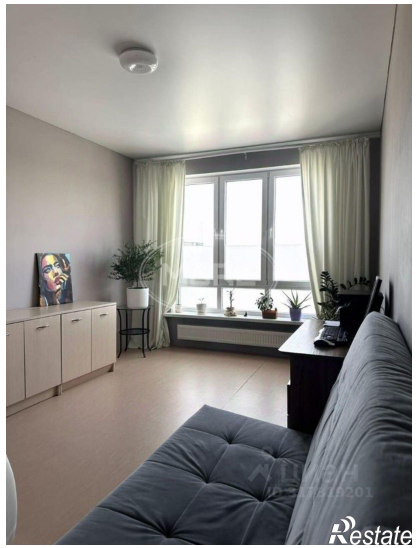
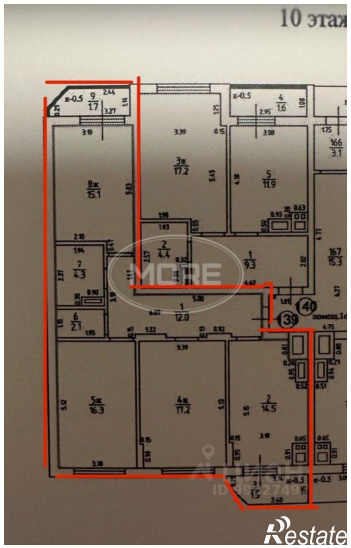

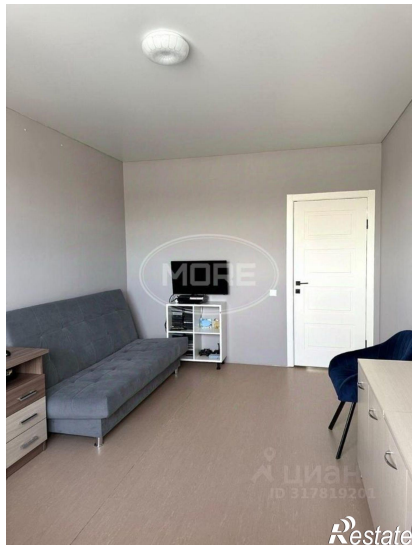

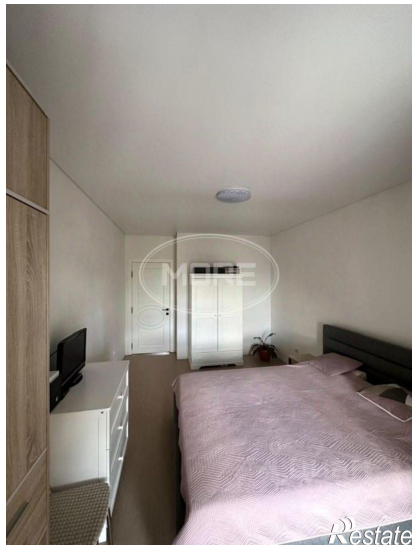

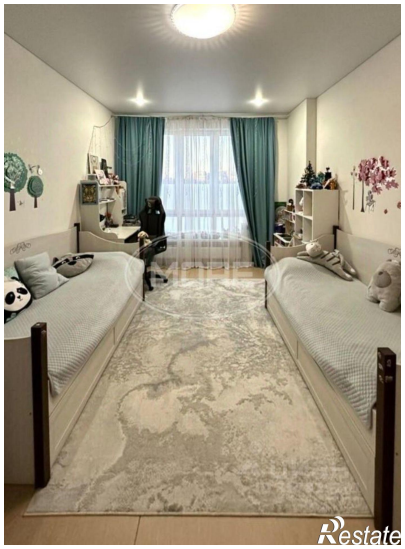
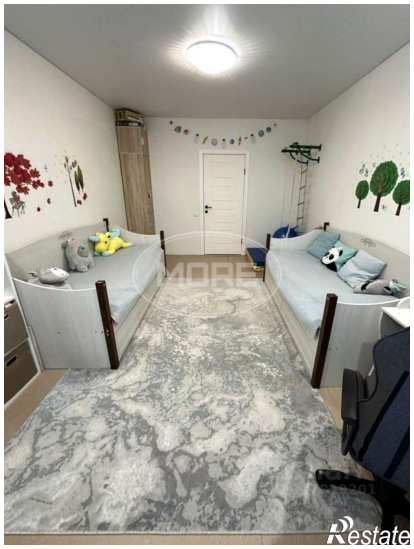

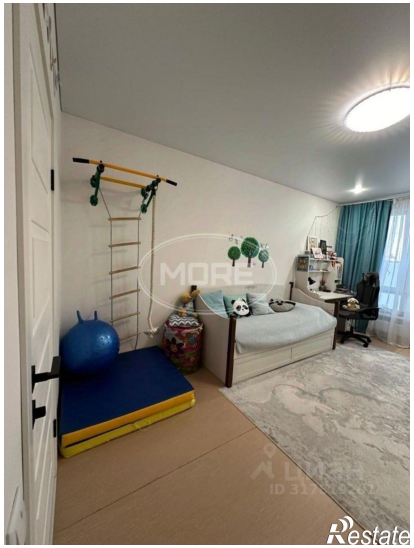
Restate

Restate