Купить квартиру за 7 299 000 рублей на Арсенальная улица, 19

Калининградская область, Калининград, Арсенальная улица, 19

7 299 000 Р
178 024Р за м^2

41.00 м^2	17.00 м^2	11.00 м^2	2 из 9
Общая	Жилая	Кухня	Этаж

Новый сданный дом в тихом спокойном районе . Автономное отопление. Новый дизайнерский ремонт из качественных материалов. Встроенная кухня сделанная по индивидуальному проекту. Теплый пол. Ни кто не проживал. В непосредственной близости находятся школа, детский сад, крупные торговые магазины, автобусная остановка. Развитая инфраструктура. Продажа от собственника. 10 минут до моря . Так же предлагаем Вам, возможность исполнения ремонта любого типа на вашем объекте под ключ. Работа по договору в установленные сроки с гарантией качества

0 с 21.05.2025, обновлен 22.05.2025

Продавец: Собственник

Телефон: +79118604969

Характеристики

Количество комнат	1	Тип дома	кирпичный
Этаж	2	Этажей всего	9
Площадь жилая	17.00 кв. м	Площадь кухни	11.00 кв. м

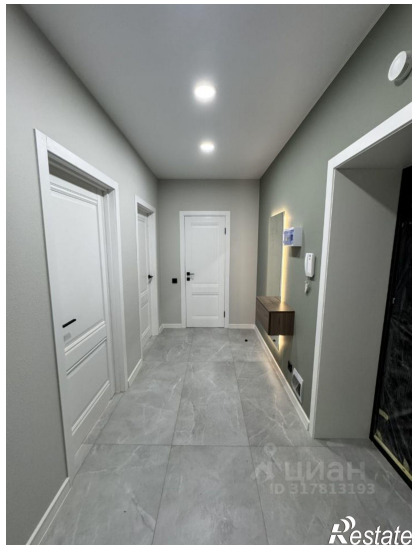

Restate

Restate