Купить квартиру за 5 500 000 рублей на Московский пр-кт, 134

Калининградская область, Городской округ Калининград, Калининград, Московский пр-кт, 134

5 500 000 Р
122 222Р за м^2

45.00 м^2	6.00 м^2	1 из 5
Общая	Кухня	Этаж

Продается 2-комнатная квартира с СОВРЕМЕННЫМ РЕМОНТОМ в ЦЕНТРЕ! Рядом Королевские и Закхаймские ворота, набережная р. Преголя. Общая площадь 45 кв.м. Комнаты изолированные, кухня 5,5 кв.м., санузел совмещенный. В квартире сделан капитальный ремонт. Новые окна, новая проводка, сантехника, залитые полы, заменены все трубы, установлены счетчики на воду. Установлен кухонный гарнитур. Квартира расположена в середине дома на 1 этаже. Окна выходят на зеленый двор, шума от дороги нет, перед окнами палисадник - никто не ходит и не паркует машины! Квартира отлично подойдет для любого возраста и образа жизни. Отличное расположение для сдачи в аренду. Вокруг есть вся социальная инфраструктура - остановка общественного транспорта, откуда можно уехать в любую точку города, школы и детские сады, места для прогулок, супермаркеты, аптеки. Записывайтесь на просмотр, звоните! Код пользователя: 128062 Номер в базе: 7766592

0 с 21.05.2025, обновлен 21.05.2025

Продавец: Антипинская Елена Александровна

Телефон: +79814533881

Характеристики
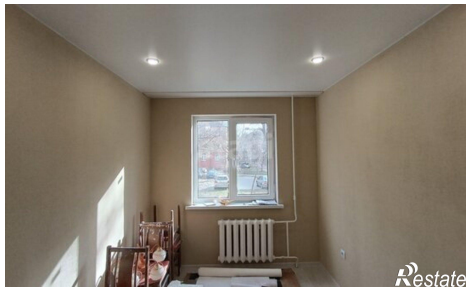
Количество комнат	2	Этаж	1
Этажей всего	5	Площадь кухни	6.00 кв. м