Купить квартиру за 4 400 000 рублей на ул Горького, 151

Калининградская область, Городской округ Калининград, Калининград, ул Горького, 151

4 400 000 Р
133 333Р за м^2

33.00 м^2	7.00 м^2	3 из 5
Общая	Кухня	Этаж

Уважаемые покупатели продается уютная 1к квартира в самом сердце Калининграда! Полная стоимость в договоре, без обременений! Теплый дом. Чистый и просторный подъезд. Зеленый двор с детской площадкой и множеством парковочных мест. Красивый вид из окна. Тихие дружелюбные соседи. Хорошее транспортное сообщение с любой точкой города. Квартира подойдет как для проживания, так и для аренды посуточно. Прекрасная транспортная развязка, рядом в пешей доступности Верхнее озеро и Ашман парк, музыкальная школа, ботанический сад, школы, садики, магазины Виктория, Спар, Пиццерия До до, Лев Бородинский, Британика, Музей Мундира. Звоните покажу по договоренности! Код пользователя: 145784 Номер в базе: 7628244

0 с 21.05.2025, обновлен 21.05.2025

Продавец: Грищенко Владимир Алексеевич

Телефон: +79661247303

Характеристики

Количество комнат	1	Этаж	3
Этажей всего	5	Площадь кухни	7.00 кв. м
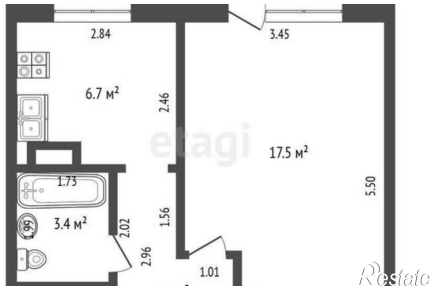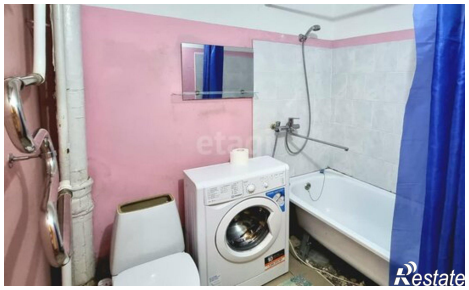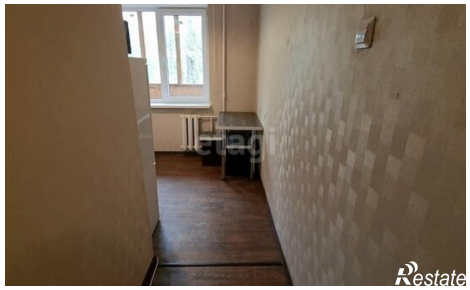
https://kaliningrad.restate.ru/obj/prodazha-odnokomnatnoy-kvartiri-ul-gorkogo-151-18231925339/