Купить квартиру за 15 480 000 рублей на ул Маршала Жукова, 13

Калининградская область, Городской округ Калининград, Калининград, ул Маршала Жукова, 13

15 480 000 Р
253 770Р за м^2

61.00 м^2	16.00 м^2	4 из 9
Общая	Кухня	Этаж

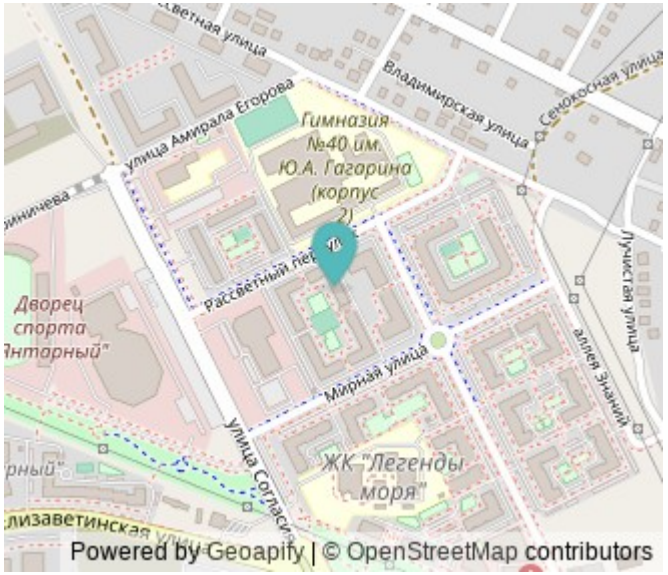

Продается 2 - комнатная квартира в одном из любимых районов города. Сельма. ДОМ КОМФОРТ-КЛАССА. Натуральный материал- керамический блок. Дом построен. 4 этаж из 9. НИКТО НЕ ЖИЛ! Ремонт по дизайн-проекту. НОВАЯ Современная качественная техника: Холодильник, посудомойка, стиральная машина. Корпусная встроенная и мягкая мебель. Автономное отопление. Умный котел с дистанционным управлением. Прекрасная планировка с большой кухней. Надежные шумоизоляционные двери. Немецкие 5 камерные профили окон. Лоджия. Панорамное остекление. Закрытый двор. Видеонаблюдение. Мягкое покрытие из каучуковой крошки. Долговечное дорожное покрытие. Гостевая и подземная парковка. Футбольное и баскетбольное поле. Полноценные релакс-зоны во дворе. Развивающие детские площадки. Настольный теннис во дворе. Электронное табло во дворе. Зона WORK OUT. Светодиодное Энергосберегающее освещение Активная молниезащита. Авторское оформление подъездов Яркие фасады и детская площадка Пространство для творчества. Креативные детали. Настоящее искусство в каждом подъезде. Прекрасное местоположение. Очень развитая инфраструктура. Через дорогу комплекс СК «Янтарный». Во дворе новая школа. Детский сад. Поликлиника. В 10 минутах ходьбы: Бауцентр и рынок «Сельма» , поликлиника и мед центры, школы 30 и 38 и Гимназия №40, №59 ТЦ Экватор ...

0 с 21.05.2025, обновлен 21.05.2025

Продавец: Плугин Александр Евгеньевич

Телефон: +79037385069

Характеристики

Количество комнат	2	Этаж	4
Этажей всего	9	Площадь кухни	16.00 кв. м
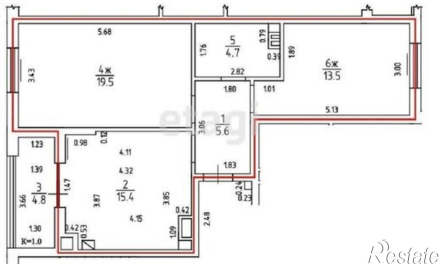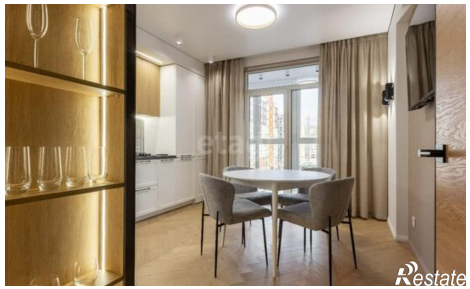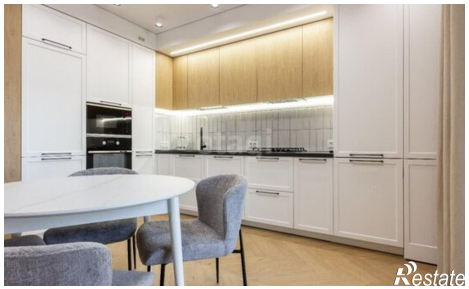
https://kaliningrad.restate.ru/obj/prodazha-dvuhkomnatnoy-kvartiri-ul-marshala-zhukova-13-18231925259/