Купить квартиру за 6 600 000 рублей на Ремонтный переулок, 4

Калининградская область, Калининград, Ремонтный переулок, 4

6 600 000 Р
115 789Р за м^2

57.00 м^2	14.00 м^2	2 из 2
Общая	Кухня	Этаж

Продается замечательная двухкомнатная квартира в самом сердце исторического центра Калининграда, в живописном районе Амалинау, известном своей удивительной зеленью и уникальной архитектурой. Эта квартира — идеальное сочетание комфорта и стиля, где каждый уголок пропитан атмосферой уюта. В квартире выполнен качественный ремонт, и она полностью готова к заселению. Вся мебель и современная техника остаются новым владельцам, что позволит вам сразу же наслаждаться жизнью в новом доме. Центральное отопление и газовый котел обеспечат вам комфорт в любое время года. Окна выходят на две стороны, наполняя пространство светом и создавая приятную атмосферу. В дополнение к квартире вы получите в подарок два подвальных помещения, идеально подходящих для хранения сезонных вещей, а также чердак, который можно использовать по вашему усмотрению. Расположение квартиры просто великолепное: в пешей доступности находятся все необходимые удобства — остановка общественного транспорта, магазины, школа и детский сад. Всего 10-15 минут пешком, и вы окажетесь в центре города, где вас ждут культурные и развлекательные мероприятия. Не упустите возможность стать владельцем этой уютной квартиры в одном из самых привлекательных районов Калининграда! Звоните прямо сейчас, чтобы записаться на просмотр и сделать первый ...

0 с 21.05.2025, обновлен 21.05.2025

Продавец: Антонова Светлана Игоревна

Телефон: +79814533147

Характеристики

Количество комнат	2	Этаж	2
Этажей всего	2	Площадь кухни	14.00 кв. м
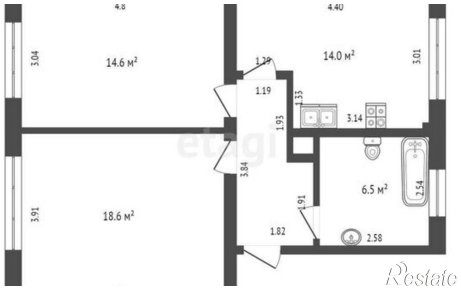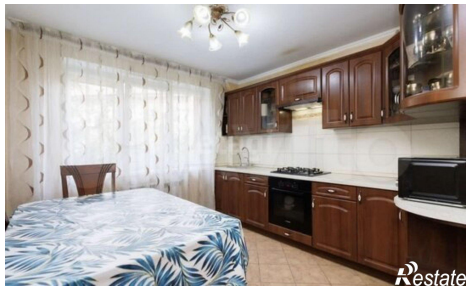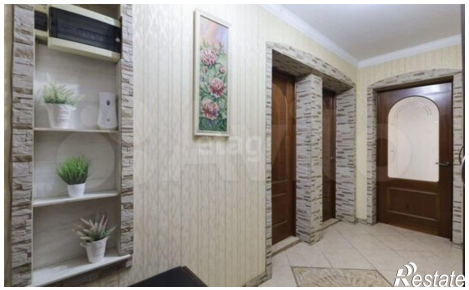
https://kaliningrad.restate.ru/obj/prodazha-dvuhkomnatnoy-kvartiri-remontnyy-pereulok-4-18231925148/