Купить квартиру за 6 000 000 рублей на ул Генерала Челнокова, 32

Калининградская область, Городской округ Калининград, Калининград, ул Генерала Челнокова, 32

6 000 000 Р
109 091Р за м^2

55.00 м^2	12.00 м^2	10 из 10
Общая	Кухня	Этаж

Предлагается к продаже 2к квартира на Сельме в доме 2009 года постройки общей площадью 55.3 м2. В квартире выполнен косметический ремонт, комнаты изолированные, санузел раздельный. Центральное отопление (установлен теплосчетчик), счетчики на воду. Невысокие коммунальные платежи. Просторная прихожая, застекленная лоджия. Огороженная территория, закрытый двор. Район с развитой инфраструктурой: магазины, торговый центр Сельма, spar, Виктория, Бауцентр. Рядом гимназия им. Ю.Гагарина, районная детская поликлиника, стадион Янтарь. Прекрасная транспортная доступность . 2 собственника более 5 лет, без обременений. Код пользователя: 33410 Номер в базе: 7545741

0 с 21.05.2025, обновлен 21.05.2025

Продавец: Еременко Валентина Олеговна

Телефон: +79114912108

Характеристики

Количество комнат	2	Этаж	10
Этажей всего	10	Площадь кухни	12.00 кв. м
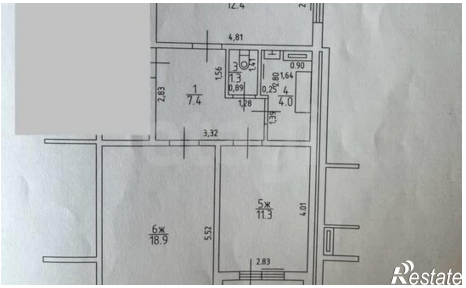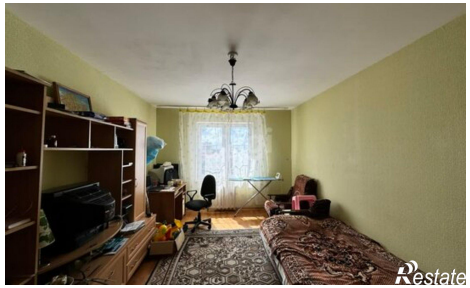
https://kaliningrad.restate.ru/obj/prodazha-dvuhkomnatnoy-kvartiri-ul-generala-chelnokova-32-18231925038/