Купить квартиру за 5 112 000 рублей на улица Сержанта Мишина, 81 к1

Калининградская область, Калининград, улица Сержанта Мишина, 81 к1

5 112 000 Р
142 000Р за м^2

36.00 м^2	13.00 м^2	4 из 4
Общая	Кухня	Этаж

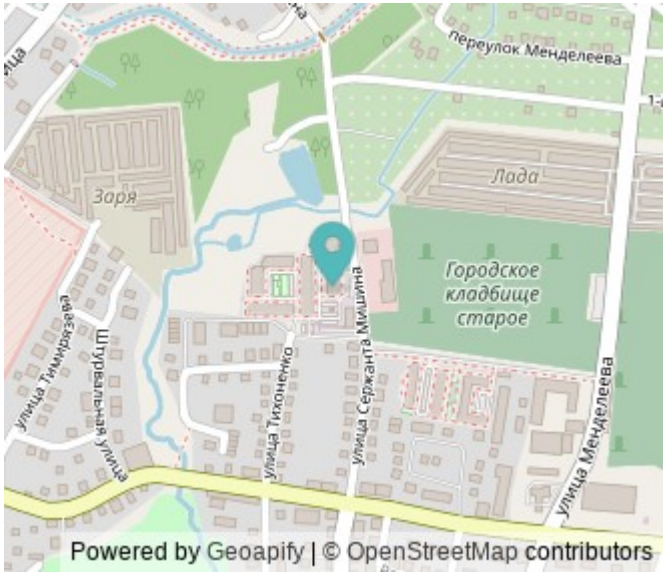

Продается великолепная квартира в новом жилом комплексе! Дом уже сдан, все документы готовы для быстрой и безопасной сделки. Уникальное предложение по цене — она значительно ниже, чем у застройщика! Эта светлая и солнечная квартира с окнами, выходящими на восточную сторону, наполнит ваш день энергией и теплом. Уютный балкончик станет идеальным местом для утреннего кофе или вечернего отдыха. Продуманная планировка квартиры обеспечивает максимальный комфорт и функциональность, а предчистовая отделка позволит вам реализовать свои дизайнерские идеи. Жилой комплекс состоит из четырех современных четырехэтажных зданий, в каждом из которых предусмотрены встроенные нежилые помещения и хозяйственные кладовые для каждой квартиры. На территории комплекса создана современная инфраструктура для комфортного проживания: асфальтированные подъездные пути, пешеходные тротуары и безбарьерная среда для людей с ограниченными возможностями. Для активного отдыха и развлечений предусмотрены огороженные детские и спортивные площадки, оборудованные безопасными тренажерами и прорезиненным покрытием. Вся территория комплекса утопает в зелени, что создает атмосферу уюта и спокойствия. В цокольном этаже дома №1 расположатся магазины и службы быта, что сделает вашу жизнь еще более комфортной и удобной. Не упустите ...

0 с 21.05.2025, обновлен 21.05.2025

Продавец: Густинович Карина Валерьевна

Телефон: +79661168355

Характеристики

Количество комнат	1	Этаж	4
Этажей всего	4	Площадь кухни	13.00 кв. м

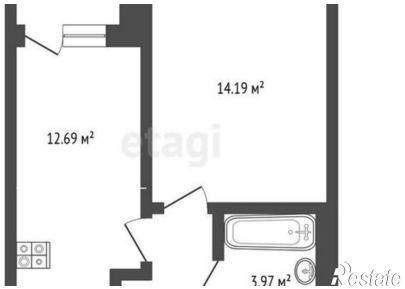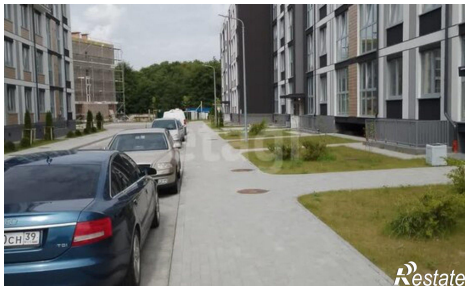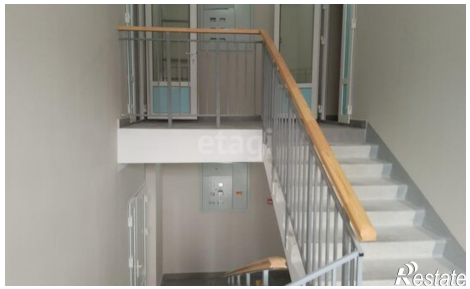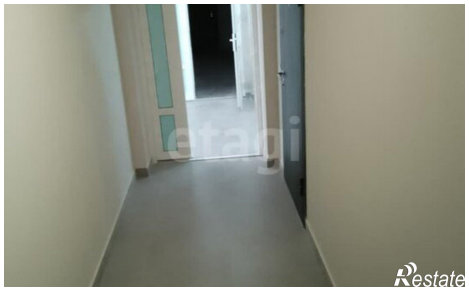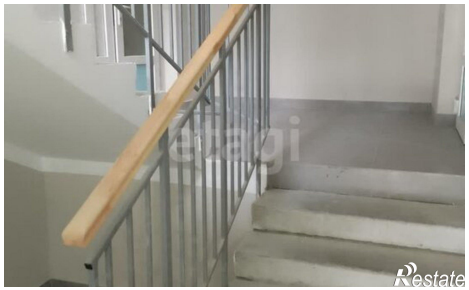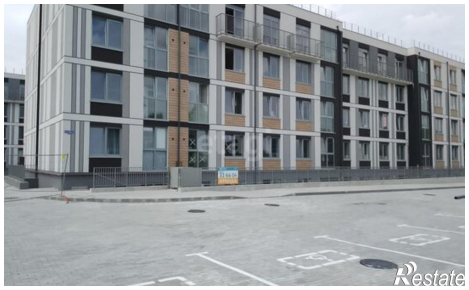
14.19 м²
12.69 м²
3.97 м²