Купить квартиру за 14 990 000 рублей на Ростовская улица, 4

Калининградская область, Калининград, Ростовская улица, 4

14 990 000 Р
145 534Р за м^2

103.00 м^2	15.00 м^2	1 из 8
Общая	Кухня	Этаж

Шикарная трехкомнатная квартира 103 м. кв , с отличной грамотной планировкой в Центральном районе! Автономное отопление, подземная парковка, благоустроенная территория с детским игровым комплексом, гостевая парковка, озеленение. Первый высокий этаж. Вход в подъезд на 0 этаже,крытый паркинг на - 1 этаже. Квартира в середине дома. Вход на парковку осуществляется на лифте (только в этом подъезде). Современная планировка: кухня 15 кв.м., комнаты 20, 15 и 22кв.м. Две лоджии по 4м.кв,с панорамным остеклением! Два санузла(в 1ой- большая ванная, во2- душевая кабина). Гардеробная комната в спальне! Кладовая-гладильная(оборудована вытяжкой). Во всей квартире сделан качественный ремонт, тёплый пол, хорошая сантехника, современные и качественные материалы, установлены дорогие двери. Фасад дома Тепло-Авангард , декоративная штукатурка и клинкерная плитка. Уютный, тихий и зеленый центр с богатой инфраструктурой. Рядом: Проспект К. Маркса (крупная транспортная артерия с большим количеством общественного транспорта, магазинов) 340 м; Музыкальный театр - 600 м. В радиусе 600 м ШИЛИ, 1 гимназия и детские сады, Пруд Поплавок с красивой прогулочной зоной 500 м, спортклубы также в пешей доступности. Остаётся новая кухня, встроенная и корпусная мебель, элементы интерьера(шторы, люстры). Звоните! Код пользователя: ...

0 с 21.05.2025, обновлен 21.05.2025

Продавец: Антипинская Елена Александровна

Телефон: +79673533582

Характеристики

Количество комнат	3	Этаж	1
Этажей всего	8	Площадь кухни	15.00 кв. м
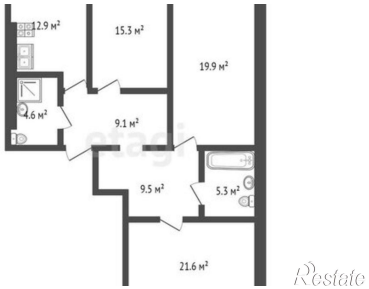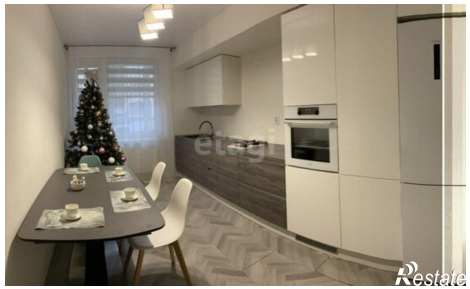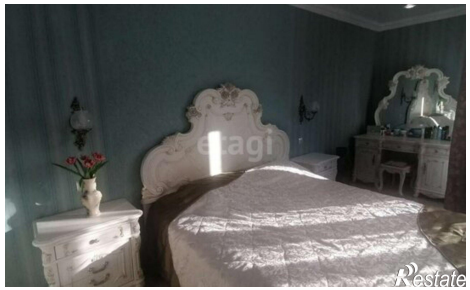
https://kaliningrad.restate.ru/obj/prodazha-tryohkomnatnoy-kvartiri-rostovskaya-ulica-4-18231924853/