Купить квартиру за 5 200 000 рублей на улица Генерала Буткова, 4А

Калининградская область, Калининград, улица Генерала Буткова, 4А

5 200 000 Р
144 444Р за м^2

36.00 м^2	9.00 м^2	9 из 9
Общая	Кухня	Этаж

Продается светлая и уютная однокомнатная квартира по адресу ул. Генерала Буткова 4А. Квартира теплая, 36 м2, вмещает в себя комнату, кухню и совмещенный санузел. В квартире есть все необходимое для проживания, подходит как для ПМЖ, так и для сдачи в аренду, 2 км от центра. Рядом хорошо развита инфраструктура: магазины, аптеки, банк, стоматологическая клиника, автобусная остановка. В шаговой доступности находятся музей мирового океана, остров Канта, рыбная деревня, площадь победы. Звоните, пишите - договоримся о просмотре! Код пользователя: 172986 Номер в базе: 7598063

0 с 17.05.2025, обновлен 17.05.2025

Продавец: Зимонина Вероника Олеговна

Телефон: +79615538980

Характеристики

Количество комнат	1	Этаж	9
Этажей всего	9	Площадь кухни	9.00 кв. м
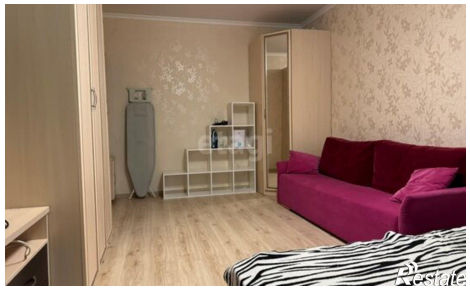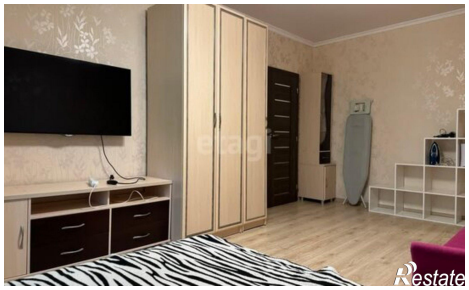
https://kaliningrad.restate.ru/obj/prodazha-odnokomnatnoy-kvartiri-ulica-generala-butkova-4a-18231917136/