Сдать квартиру за 40 000 рублей на улица Старшины Дадаева, 63

Калининградская область, Калининград, улица Старшины Дадаева, 63

40 000 Р в месяц

42.00 м^2	18.00 м^2	10.00 м^2	3 из 10
Общая	Жилая	Кухня	Этаж

сдается с 25 мая , на длительный срок на год и более, все фото реальные, я собственник. Сдается порядочным людям любящим чистоту и порядок. Можно с детьми от 7 лет, Строго без животных (уговоры по поводу что кошечка или собачка воспитанная не рассматриваются) Не тратьте свое и мое время. Квартира находится в развитом районе , в доме на первом этаже супермаркет Спар , рядом много магазинов и кафе, остановка рядом с домом. .Здается только на длительный срок, месяц, два , цена умножается на два.

0 с 17.05.2025, обновлен 17.05.2025

Продавец: Собственник

Телефон: +79118600443

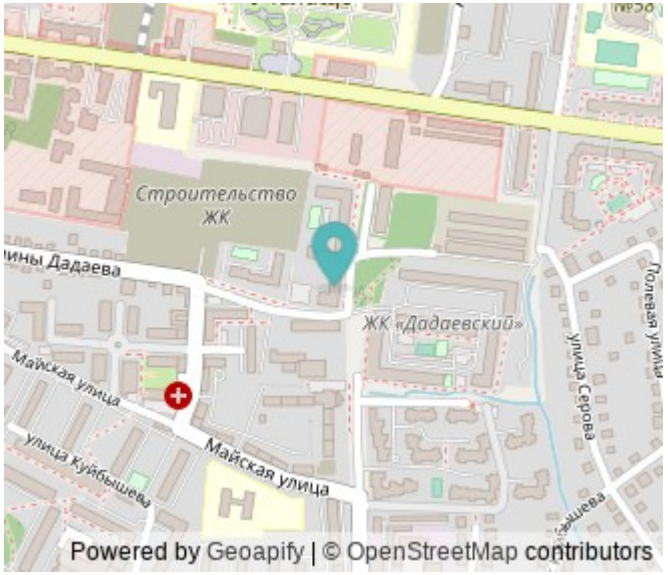

Характеристики

Количество комнат	1	Тип дома	кирпично-монолитный
Этаж	3	Этажей всего	10
Площадь жилая	18.00 кв. м	Площадь кухни	10.00 кв. м

https://kaliningrad.restate.ru/obj/arenda-odnokomnatnoy-kvartiri-ulica-starshiny-dadaeva-63-18231915928/

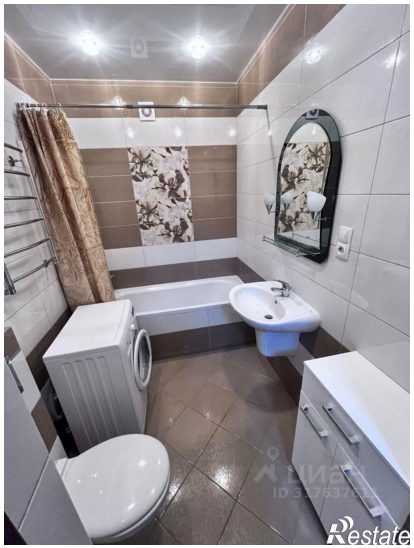

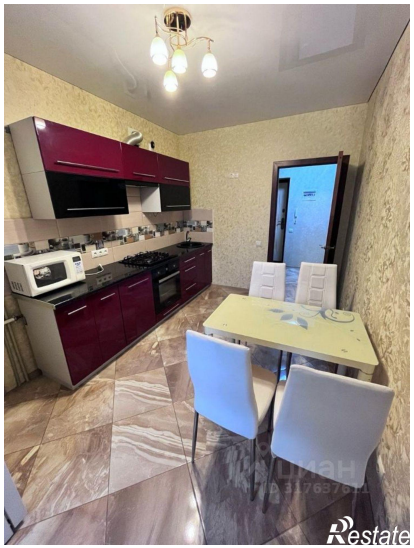
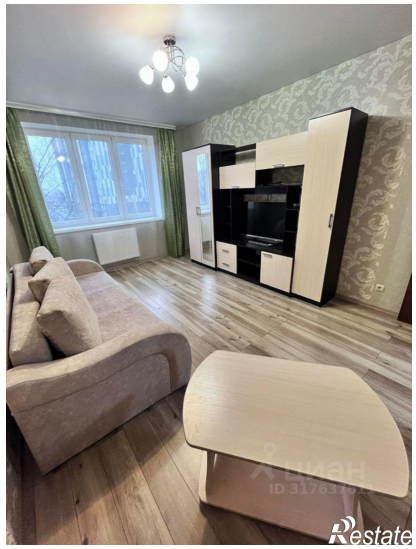
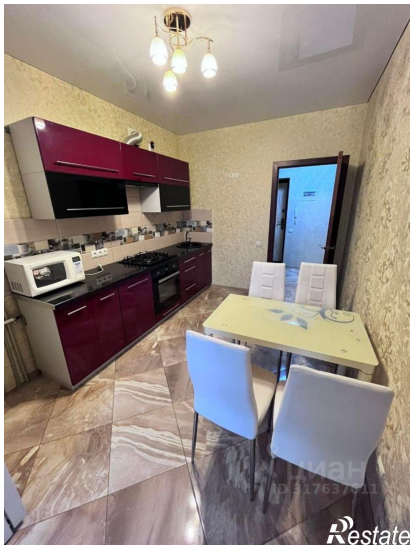
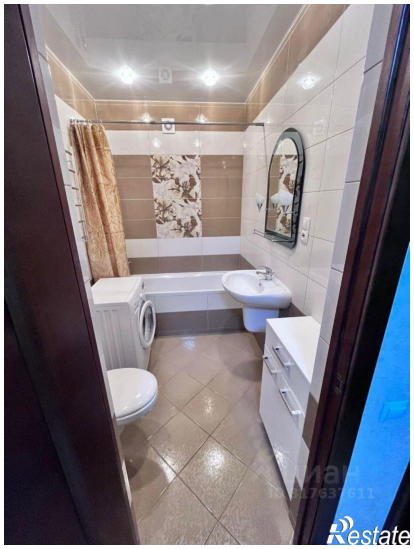
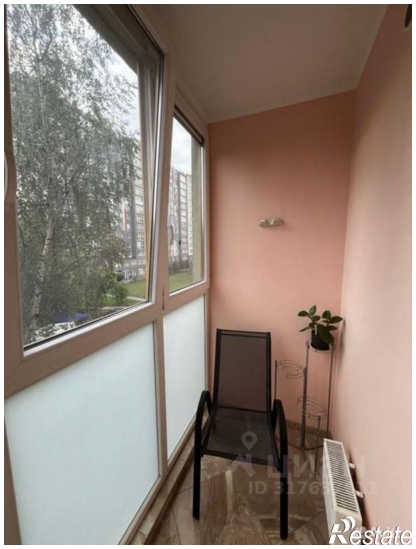

Restate

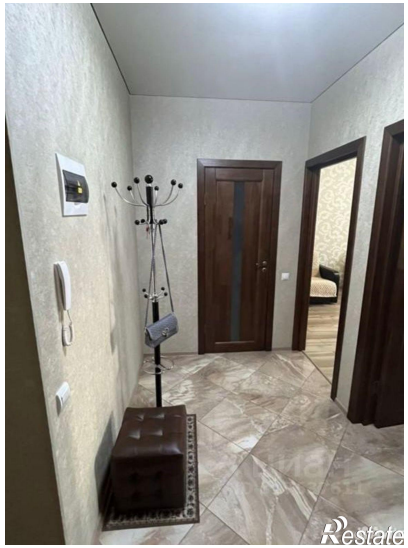
Restate