Купить квартиру за 7 800 000 рублей на улица Аксакова, 106

Калининградская область, Калининград, улица Аксакова, 106

7 800 000 Р
141 818Р за м^2

55.00 м^2	29.80 м^2	10.70 м^2	3 из 9
Общая	Жилая	Кухня	Этаж

Продается 2-х комнатная квартира площадью 55.3 м2 Окна выходят на разные стороны света, что позволяет комфортно проживать здесь. ЗАСТЕКЛЕННАЯ лоджия 1.8 м2 в квартире позволит вам в любую погоду сушить белье или просто находиться на нем за любым занятием и любимым напитком. ПРОСТОРНАЯ КУХНЯ 10.7 м2 позволяет без препятствий готовить на ней и находиться в приятной компаний родственников или друзей. К слову, в квартире две просторные и ИЗОЛИРОВАННЫЕ КОМНАТЫ 16.2 м2 и 13.6 м2. РАЗДЕЛЬНЫЙ САН.УЗЕЛ даст вам возможность свободно принимать туалет и ванную одновременно как минимум двумя членами семьи или вашим гостям. Двухконтурный газовый котел (АВТОНОМКА, АО) несомненно сэкономит ваш бюджет, так как затраты на отопление снижаются к минимуму. Есть счетчики на электричество, газ и воду. Квартира не угловая, чистый ухоженный подъезд. Квартира расположена в восточной части города Калининград на улице Аксакова. Ориентиры: улица Флотская, Виктора Денисова, Кутаисская Крымский проезд, Школа будущего, 57 школа, Гиант, Альбатрос восток, магазин Метро. Район обеспечен всем необходимым, а это: школы, детские сады, магазины, фитнес центры, ТРЦ (есть кино, игры с виртуальной реальностью и тп.). Общественный транспорт ходит часто и в любую часть города. Код пользователя: 129042 Номер в базе: 7 ...

0 с 16.05.2025, обновлен 16.05.2025

Продавец: Этажи Калининград

Телефон: +79097989904

Характеристики

Количество комнат	2	Этаж	3
Этажей всего	9	Площадь жилая	29.80 кв. м
Площадь кухни	10.70 кв. м		

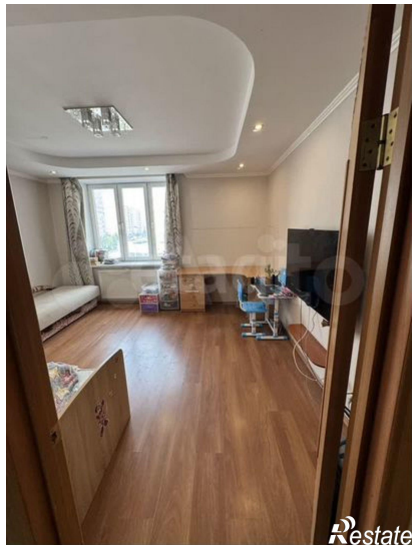
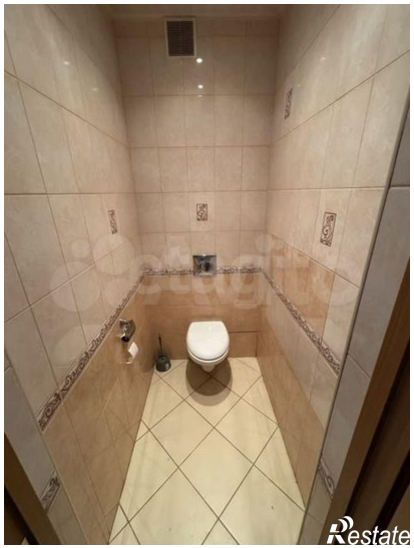
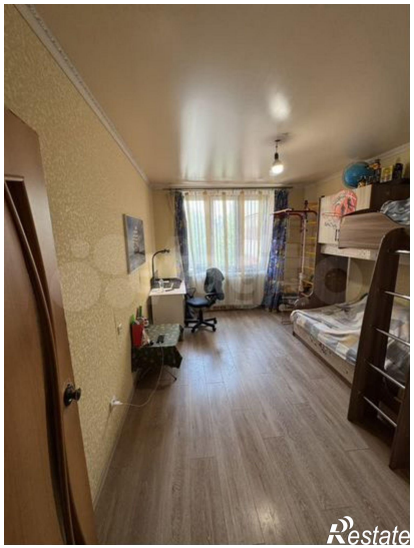

Restate

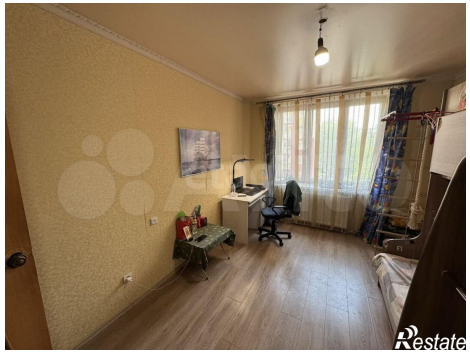
Restate