Купить квартиру за 6 900 000 рублей на Черепичная улица, 4

Калининградская область, Калининград, Черепичная улица, 4

6 900 000 Р
132 692Р за м^2

52.00 м^2	9.00 м^2	1 из 5
Общая	Кухня	Этаж

Предлагается к продаже эксклюзивная 2-комнатная квартира в исторической локации! Расположенная на втором этаже пятиэтажного кирпичного дома. Это не просто квартира, это готовое решение для комфортной жизни, где каждая деталь продумана до мелочей. Здесь вас ждет современный ремонт, выполненный с любовью и вниманием к качеству. Новая проводка, идеально ровный ламинат, стильные двери, натяжные потолки, современные окна – все это создает атмосферу уюта и новизны. Кухня, оборудованная современной техникой. Квартира продается с мебелью и техникой, что позволит вам сразу же после сделки почувствовать себя дома. Окна комнат выходят на южную сторону, наполняя пространство теплом и светом. Просторные комнаты (16,3 и 10,7 м2), уютная кухня (9,3 м2), вместительная прихожая (11,1 м2) и лоджия (3,4 м2) создают ощущение простора и свободы. Раздельный санузел – дополнительное удобство для семьи. Расположение квартиры – это отдельное преимущество. В шаговой доступности – вся необходимая инфраструктура: остановки общественного транспорта, школы, магазины. А всего в ста метрах от дома – живописный променад реки Преголя, идеальное место для прогулок и занятий спортом. Удобный выезд на автомобиле позволит избежать пробок и быстро добраться до любой точки города. До гостиницы Калининград – всего пять ...

0 с 15.05.2025, обновлен 15.05.2025

Продавец: Анна

Телефон: +79110701904

Характеристики

Количество комнат	1	Этаж	1
Этажей всего	5	Площадь кухни	9.00 кв. м

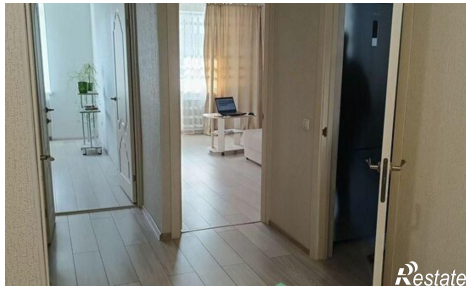
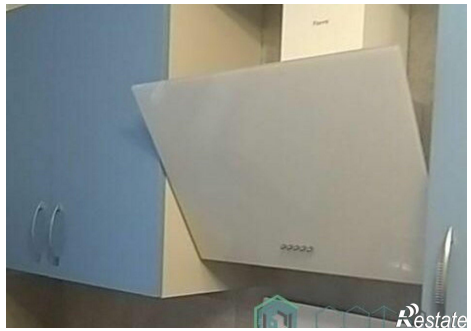

Restate

Restate