# Купить квартиру за 4 300 000 рублей на Московский проспект, 160

Калининградская область, Калининград, Московский проспект, 160

4 300 000 Р
93 478Р за м$^2$

| 46.00 м$^2$ | 7.00 м$^2$ | 4 из 5 |
|---|---|---|
| Общая | Кухня | Этаж |

Представьте себе идеальное место для жизни, где история встречается с современностью. Эта двухкомнатная квартира на 4-м этаже расположена в одном из самых живописных районов города, всего в нескольких шагах от острова Канта и Королевских ворот. Почему эта квартира — ваш идеальный выбор? Уникальное расположение: Наслаждайтесь прогулками по острову Канта, любуйтесь величественными Королевскими воротами и ощущайте атмосферу старинного города каждый день. Потенциал для творчества: Квартира требует ремонта, что дает вам уникальную возможность создать пространство своей мечты. Воплотите свои дизайнерские идеи и сделайте дом по-настоящему вашим. Свет и простор: Высокие потолки и большие окна наполняют комнаты естественным светом, создавая ощущение простора и уюта. Удобная инфраструктура: В шаговой доступности находятся магазины, кафе, рестораны и парки. Все, что нужно для комфортной жизни, рядом с домом. Тихий и спокойный район: Несмотря на центральное расположение, район отличается тишиной и спокойствием, что делает его идеальным местом для семейной жизни. Код пользователя: 43101 Номер в базе: 7636380

0 с 15.05.2025, обновлен 15.05.2025

Продавец: Некрасова Юлия Александровна

Телефон: +79615600852

## Характеристики
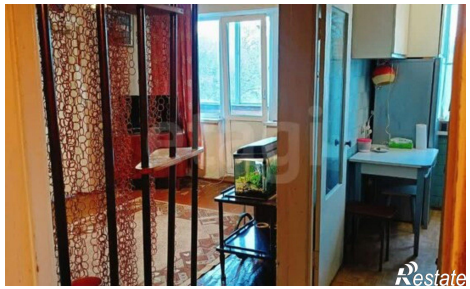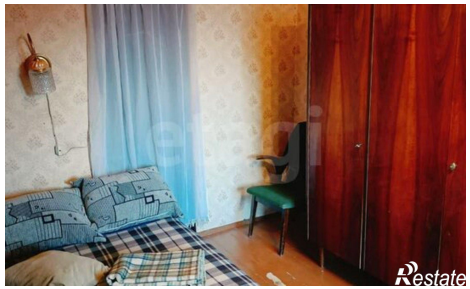
| | | | |
|---|---|---|---|
| Количество комнат | 2 | Этаж | 4 |
| Этажей всего | 5 | Площадь кухни | 7.00 кв. м |